Krabber KOERANT

Den Dungen
Maaskantje

55 karaats karnaval in Krabberdonk

2024



Veul klets, kalenders, kwoots, klinkende koppen, kollaazjus en keiskon kiekskes

KD 1969 ♥ 2024

2008



Vurwurdje dur dun nèije burgemister

(van de burelen oan d'n Dommel)

Bokkendonk – **Noa joare van Pommer-pen en Looijen-lectuur hèn we nouw de eer um vur dun uurste kìr iets van de haand van de heer Ronnes te meuge leeze. Dank doarvur en vannut Krabberdonk wensen wij hum netuurlik òk veul plezier en succes toe in zun nieuwe rol. En tot snel wanne?!**



Beste allemaal,

Dì joar unne andere burgemeester in onze skônne geminte.

Wanneer het Karnaval weer losbarst, kijk ik hier enorm naar uit. Dit jaar ben ik dan ook zeer vereerd om een voorwoord te schrijven bij jullie jubileumseizoen: 55 jaar Krabberdonk! In deze 55 jaar zijn er veel herinneringen gemaakt, zijn er verschillende thema's voorbij gekomen en hebben jullie samen vele mooie dagen gevierd. Ook dit jaar gaan we weer voor dagen vol feest, samen zijn en verbondenheid. 55 karaats karnaval in Krabberdonk zal groots gevierd worden.

Zoals elk jaar zullen ook nu weer vele vrijwilligers, horecagelegenheden, wagenbouwers en alle andere betrokkenen zich inzetten voor dit bruisende feest. Samen zorgen jullie ervoor dat we dit feest weer kunnen vieren. Door iedereen wordt keihard gewerkt en dat roept bij het hele college (of sorry; Kollege☺), bijzonder veel respect op. We wensen iedereen veel succes met alle voorbereidingen voor deze feestelijke periode.

Hele fijne dagen gewenst met veel kolder, klets en plezier. Alaaf!

Erik Ronnes
Burgemeester gemeente Sint-Michielsgestel



We Han er gin woorden vur…

(van oew loek-a-laik)

t**HAN**ks voor jouw bijdrage aan karnaval in Meeaanderdonk!

55 Karaats Karnaval in Krabberdonk, een pareljaar!

(vanuit de juwelierszaak van Krabberdonk)

Krabberdonk – **55 jaar Krabberdonk! Wat hebben we afgelopen jaren met elkaar toch veel schitterende momenten beleefd en juweeltjes van evenementen georganiseerd en bijgewoond.**

Door al die prachtige ervaringen kunnen we in dit jubileumjaar met recht zeggen dat Krabberdonk 55-karaats Karnaval kent! In dit pareljaar gaan we al die sieraden van toen en nu herbeleven en misschien nog wel wat nieuwe, ruwe diamantjes en groeibriljantjes aan toevoegen. Daarom is er een jubileumkalender opgesteld. Met 55 (jubileum-)activiteiten die gedurende het hele seizoen zullen gaan plaatsvinden (inclusief activiteiten van de bestaande KrabberKalender). Daarbij zoeken we in een aantal gevallen de samenwerking op met bestaande organisatoren en verenigingen om het belang van de KrabberKommunity en de levendigheid & verbinding in ons dorp te verstevigen.



Al die activiteiten zijn dus voor zowel jong als oud, mobiel en immobiel, autochtoon en allochtoon, dungenaar en import, karnavalsvierder- of niet, maar bovenal ook om eer en dank brengen aan alle vrijwilligers in ons dorp. Zo hopen we ook aan te tonen dat ons kleine dorp groots is en mensen te stimuleren deel te nemen aan die vrijwilligersorganisaties. Want hoewel het grote Romeinse Rijk van Oeteldonk lonkt, laten wij hier dapper en fier zien dat Krabberdonk dat Gallisch dorpje van karnavalsland is. Wij kennen geen Kalimero syndroom in Krabberdonk!

Voor meer info over de jubileumactiviteiten zie pagina 15 en KrabberKalender, zie pagina 26/31.



van den Bersselaar
grondwerken

grond- en sloop werken in- en verkoop machines levering zand/grond

F van den Bersselaar
Litserstraat 85
5275 BT Den Dungen
Nederland

06- 53413183
Frankvandenbersselaar@home.nl

MINKELS INSTALLATIE

Dé specialist in
duurzame installaties
voor zowel bedrijf
als particulier.

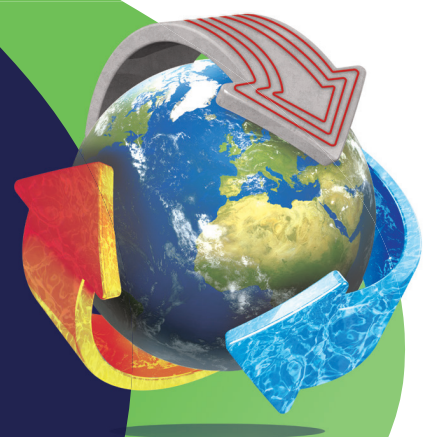

www.minkelsinstallatie.nl 06 2005 6930



HenkNouwens
tandprothetische praktijk

Verlengde Hoogstraat 15 • 5271 XT • St. Michielsgestel
073 5942671 • info@henknouwens.nl • www.henknouwens.nl

"Met persoonlijke aandacht en vakmanschap, al ruim 50 jaar!"

Lammershof 3
5275 JT Den Dungen
T 073 594 37 73

info@qualicount.nl
www.qualicount.nl

Qualicount

55

LEREN IS LEUK,
als je het op de juiste manier aanbiedt.



Daar denken we bij **Innowijs** veel en vaak over na. Hoe kun je lesstof aanbieden op een **effectieve** en **aantrekkelijke** manier? We gieten onze ideeën in **digitale leermiddelen**. Ze zitten vol met **filmpjes**, **animaties**, ***quizjes***, **oefen-materiaal** en **games**.

WWW.INNOWIJS.NL



INNOVATIEF ONDERWIJS

Rust momentje na de CARNAVAL?





Kom logeren ***bij ons 'Niek!***

Twee mooie **studio's** met privé sanitair, in het Brabantse land, dicht bij Den Bosch. We ontvangen je graag in deze mooie omgeving.
Kom maar gewoon achterom!

BIJONSNIEK.NL

VANAF
€80
PER NACHT
(MINIMAAL 2 NACHTEN)



55





Lekker lam en vur de sfeer kennis maake mì prins en adjudant

(dur ullie KrabberKorrespondent Heìn van Hebscheute)

Krabberdonk – **Dè Krabberdonk grenzeloos is, hàn we un poar joar trug al gezeejt. Onze oantrekkingskracht is innùrrùm, zò blèkt wel. Want es KrabberKorrespondent meude gewòn op unne vrèdiggenoavund noar de previnsiegrens en zitte zòwè in Limburg un gezellig introvjuuw te houwe mì de nèij prins en adjudant van Krabberdonk. Ja, Oeteldonk mènt dè ze populèr zen, mar vlakt ons durpke nie uìt; Onze roem rèkt ôk wìjd hur!**
Dus lèest gauw meej en makt nader kennis mì prins Lammebertus en Adjudantje Voor De Sfeer, ullie vur- en feestgangers in dì prachtige pareljoar van 55 karaats Krabberdonk.

Goejennoavund hirre en dank vur d'n ontvangst. Loate we metìn beginne mè de offisjeele zoake vur de miense die ut nog nie weete: Wie bende gullie eigluk?
Prins Lammebertus (P): "Mijn naam is Bas Kok. Officiële doopnaam is Lambertus, maar dat hadden jullie vast al wel door. Ik woon in het Oost-Brabantse en dus net niet Noord-Limburgse Overloon samen met mijn vriendin Anouk, onze zoon Guus en hond Bo."
Adjudant Voor De Sfeer (A): "En ik ben Frank Spierings, van oorsprong ook een echte Dungenaar, maar inmiddels al weer een tijdje woonachtig buiten Krabberdonk. In Erp om precies te zijn. Samen met Chantal in -ja, je gelooft het niet- de Anky van Grunsvenstraat!".

Hoelang kende gullie mekaare?
A: "Wij kennen elkaar al 26 jaar. We zaten samen in groep 1/2 van basisschool Sint Jozef bij juffrouw Gina."
P: "Ja, wij trekken al heel lang samen op. Vooral door de muziek. Ik ben op mijn achtste begonnen met trompet. En jij toen ongeveer ook met gitaar, toch?"
A: "Nee joh, ik ben in de 1e van de middelbare school begonnen met gitaar. Zo rond mijn 12e. En daarna heb ik jou nog overgehaald om ook gitaar te gaan spelen. Sindsdien is muziek onze gezamenlijke passie."
P: "Oh ja, en later ben ik basgitaar gaan spelen."

En wè doede eik vur de kost?
P: "In het dagelijks leven ben ik elektricien bij firma Van Gemert hier in Overloon."
A: "En ik regel de financiën van This Is Live, de organisatie achter Paaspop en meerdere festivals."
P: "Maar het liefste zijn we gewoon muzikant met onze band Baby Blue!"
A: "Zeker!"

Want noavenant dè gullie beìj wijd weg wònt, bende nie egt onbekend in Krabberdonk…
P: "Klopt, we zijn allebei groot geworden in Krabberdonk. In 2009 hebben we met ons eerste bandje Pride nog meegedaan aan het eerste KUL."
A: "Onze tweede officiële optreden als band Baby Blue was ook tijdens KUL. In 2013 geloof ik?"
P: "En volgens mij hebben we toen ook gewonnen!"
A: "Met het liedje 'Mun uurste karnaval'. Dat kunnen we dit jaar misschien wel eens herhalen op de maandagavond Bas…"

Nouw we ut ur tog over hebbe; welke herinnering hedde gullie oan 55 joar Krabberdonk?
A: "Naast KUL natuurlijk, denk ik direct terug aan toen ome Albert nog met Wèheurik speelde. Toen mocht ik altijd mee en stond ik met twee vingers duimend achter op het podium mee te genieten."
P: "Ja, toen was je nog wel een bietje baby bleu. Da's nou wel voorbij! Voor mij komt direct de jeugdraad naar boven. Was leuk, maar ook teleurstellend omdat ik toen nog geen prins was☺.
En natuurlijk ook als broekie mee mogen blazen met de Pegeltjes, dat was ook een geweldige herinnering waar ik Krabberdonk goed hebben leren kennen."
A: "En via jullie pap, die schijnt af en toe ook wel eens wat te doen in en rond Krabberdonk."
P: "Oh ja! Daar heb ik ook wel eens iets van meegekregen geloof ik…"

Wor kèkte noar ut mì karnaval?
A: "Naar woensdag! Het wordt een hele marathon of beter barathon denk ik."
P: "Naar alles, maar vooral naar het jubileumweekend, want zaterdag 3 februari is mijn verjaardag!"
A: "En jullie zijn bij deze allemaal uitgenodigd!"
P: "Ja dat wordt een mooi feestje! En ik kijk ook erg uit naar het gezamenlijke optreden van WèHeurIk met Baby Blue op maandagavond met karnaval."
A: "Oh ja, da's nu al legendarisch!"









TMS

TUIN-MACHINE-SERVICE.NL

KERSTEN



Wees welkom in ons gezellige Grand Cafe voor een hapje en een drankje, een lunch, een feestje of een op maat gemaakt arrangement.

Lit ser BORG

ontmoet elkaar



Haans KaJo

psychologen/orthopedagogen

Hypotheken | **Leningen** | **Verzekeringen**

Loop gerust een keer binnen!

Minkels

Persoonlijk Financieel Advies sinds 1925

Adres
Grinsel 34, 5275 JP Den Dungen

Contact
T 073-5941282 E info@minkelsadvies.nl

VOETS

BEDRIJFSKLEDING

De bedrijfskleding specialist voor de Krabberdonkers









KIEVITSVEN 108
5249 JK ROSMALEN
WWW.VOETSBEDRIJFSKLEDING.NL

KRABBERDONK,

55 KARAATS KARNAVAL

VEUR 'T VIERE VAN 5 X 11 JAOR, MAKE WIJ OE FIT EN KLAOR...!!!



FYSIOKOMPANIE KRABBERDONK

OOK WEL OFTEWEL
FYSIOCOMPANY DEN DUNGEN
LITSERSTRAAT 5A
073-6232222







vervolg pag 5

Soms kannut leeve hil mekkelik zèn. Bas speult bas. Mar hoe bende gullie die instrumenten goan speule?
P: “Zoals gezegd ben ik eigenlijk begonnen als trompettist. Maar die hadden we in de band niet nodig, dus ik speel al heel lang bas. Dat zijn toch vaak de meest sexy boys van een band.”
A: “Nee joh! Dat zijn de gitaristen toch? Hoe dan ook, ik speel alles waar snaren op zitten. Ik heb geloof ik 18 gitaren en jij een stuk of 16 toch Bas?”
P: “Ja, da’s misschien wel een uit de hand gelopen hobby, net als mijn verzameling Jack Daniëls-flessen.”
A: “Maar daar heb je ook wel goed van genoten, want de meeste flessen zijn inmiddels leeg.”
P: “Zekers, want ‘kwoie whisky is aalt nog bitter dan goeie wijn!’ zeg ik altijd!”

Over hobby’s gesproke, wa vende ge leuk um te doen es ge nie werkt of op ut podijum stoat?
A: “Ik vind het leuk om te tekenen en maak al jaren de kartoens in deze Koerant. Dat weet ook niet iedereen. En ik heb ook zo’n maffe verzameling als Bas. Ik spaar nl. vinylplaten. Ik denk dat ik er zo’n 2500 heb, waaronder een paar bijzondere zoals een originele uitgave van Sticky Fingers van the Rolling Stones. Maar jij hebt ook nog wel een andere bijzonder hobby, Bas…”
P: ”Hoezo dan?”
A: “Nou aangezien je net zo ijdel bent zoals jullie pap, moet er overal gel, lak en een föhn mee naar toe. Als de haartjes maar goed zitten bij de Kokkies! Ik doe dat slimmer en stop alles gewoon onder een hoedje.”

Da zèn inderdoad biezonderru hobbies, mar ekkus trug noar karnaval en dan speesifiek noar die diamantjes van dames. Hoe komde gullie oan de koosnaam van de raad?
P: “Het moest natuurlijk iets met het thema 55 karaats karnaval en Baby Blue te maken hebben.”
A: “En toen zijn we maar eens in onze edelstenenverzameling gaan kijken.”
P: “Een saffier is een kostbare schat in voornamelijk blauwe kleur en daarom past het precies bij de charmante jongedames van het Kollege van Raadsleden.”
A: “Vandaar de naam Saffiertjes. Zit ook nog iets in van ‘vieren’; want tis tenslotte feest in Krabberdonk!’
P: “En we hebben het mooi kunnen vormgeven op een notenbalk zodat de muziek er ook nog goed in terug komt.”

Wor komt trouwus de noam Baby Blue dan eigluk vandoan?
P: “Goeie vraag, dat komt uit de rock & roll. Het is één van de pastelkleuren die je in de jaren ’50 veel zag toen de muziek op kwam. En omdat wij zo ongeveer net uit de pampers waren toen we met de band begonnen en graag rock & roll wilden spelen, vonden we dat wel een toepasselijke naam.”

Hedde nog mir karnvaleske wetenswaardigheden vur de miense?
P: “Ik woon op huisnummer 11!”
A: “Dat kan ik beter prinsje. Ik heb namelijk mijn rijbewijs gehaald op 11-11-2011 om 11.11u. Hoe karnavalesk is dat!? En niks ten nadele van Den Dungen, maar Erp is ook wel een heel bijzonder dorp.”
P: “Ach Frankie, dat meen je niet!”
A: “Nee serieus, in dat kleine dorpje hebben ze in één straat 2 wereldwonderen!”
P: “Hoezo dan?”
A: “De Chinese Muur en de Nijl! Het zijn weliswaar 2 eetgelegenheden, maar toch.”
P: “Tja, in Erp proberen ze het graag wat op te kloppen krijg ik het idee.”
A: “Klopt helemaal. Zo is het een van de kortste plaatsnamen van Nederland, maar spreken ze uit als een heel lang woord: Èèèrrruppp.”
P: “Dat is ons dorp net andersom. Overloon wordt standaard afgekort naar ‘Loën’. En de meesten kennen het van het dierenpark en oorlogsmuseum. Maar verder is het ook een heel gezellig dorp hoor. Bijna net zo gezellig als Krabberdonk!”

Es er niks zinnigs mitr ut kumt, dan denk da we marris zòn fleske van dieje whisky op toffel moete goan zette en vatte gullie ullie gitarre mar vast, dan goan we un bietje oefene vur karnaval. Ut moet netuurlik wel 55 karaats klinken! Prins en adjudant, hartelik bedankt vur oewe tèd en oewe klets en geniet grandioos van dit pareljoar in Krabberdonk!

Saffiertjes 2023 - 2024





Fijne carnaval

Schoonheidssalon
Patricia Goossens

Le Rideau
GORDIJNENATELIER

Bent u op zoek naar nieuwe gordijnen of raamdecoratie ?
Wij komen graag vrijblijvend bij u aan huis
voor een passend advies.

Gordijnenatelier Le Rideau
Litserstraat 61
5275 BT Den Dungen
Tel : 0735519092

VAN GESTEL
zink, koper & bitumineuze dakbedekking
www.vangesteldakbedekking.nl

Persoonlyk, betrokken...
gemoedelyk en vooral menselyk.

Voor een uitvaart op maat
Ook als u elders verzekerd bent.

PASSEND BINNEN IEDERS BUDGET



Koenen-Oel Uitvaartverzorging

UITVAARTCENTRUM DEN DUNGEN
Litserstraat 40 | Den Dungen

WWW.KOENEN-OEL.NL
073 59 437 66

BGNU

Dag en nacht bereikbaar

Maandag en dinsdag ook gezond en mooi zijn?
Wij zijn tijdens carnaval geopend!

Wist je dat we je ook graag helpen buiten onze openingstijden?
Altijd online met de Service Apotheek-app.

Onze openingstijden:
maandag tm vrijdag
8.30 tot 18.00u

Dienstapotheek voor spoedgevallen buiten openingstijden:
Jeroen Bosch Apotheek
Henri Dunantstraat 1, 5223 GZ Den Bosch
tel. 073-5535999



App downloaden?
Scan de QR-code

GET IT ON Google Play
Available on the App Store

Service Apotheek Hopveld

Persoonlijk advies in de buurt.



Loop bij ons binnen zonder afspraak.
Onze deur staat voor je open.

veldsink.nl
I sint-michielsgestel@veldsink.nl

VELDSINK PRINSEN

Hypotheken I Verzekeringen I Pensioenen I Betalen I Sparen









Saffiertjes blinken liefst 55 karaats!

(van de prinselijke pareltjes in Krabberdonk zelf)











Krabberdonk - **Sinds 1969 vieren we karnaval in ons mooie Krabberdonk. Jarenlang stond naast de prins en adjudant een raad van elf die ook echt uit 11 heren bestond. Maar sinds 2005 bestaat de Raad uit alleen maar dames, genaamd het Kollege van Raadsleden, waar elke dame 3 jaar onderdeel uitmaakt van de groep. Zo hebben wij ook dit jaar weer 4 leuke nieuwe dames toe kunnen voegen, namelijk: Gemma Granaat, Ilse Tiebosch, Ingrid van Rens en Sara Barros da Silva .**

Ieder jaar krijgen we van de prins en zijn adjudant een koosnaam die past bij het thema. Het thema van dit jubileumjaar 55 Karaats Karnaval past ons helemaal. Daarom komen wij samen met onze prins Lammebertus en zijn Adjudantje Voor De Sfeer helemaal tot ons recht. Dit jaar tijdens het verKlapmoment werden wij omgedoopt tot de Saffiertjes. Wij gaan voor 100% bling bling en zorgen voor een onweerstaanbare verschijning. Wij gaan dan ook altijd voor maximaal optimaal! Daar waar onze prins en adjudant verschijnen, daar zijn wij en dan blinken wij als saffiertjes met ‘a little touch of baby blue’.

Zoals alle jaren, gaan wij er ook dit jaar weer helemaal voor! Al voor de tweede keer op rij mochten wij de KUL winnen en dit jaar met het lied “liefde voor de moes…” waar wij als dames een ode brengen aan onze prins! Natuurlijk hebben wij ook weer een pinnetje ontworpen in de vorm van 3 diamantjes in onze mooie Krabberdonkse kleuren: oranje, geel en blauw. Hopelijk gaan deze pinnetjes ook bij u op het jasje blinken en geven ze ons zoveel karaats dat we met de opbrengst hiervan veel warmte aan mensen kunnen geven die dit nodig hebben.
Dit jaar hebben wij gekozen om het opgehaalde bedrag te doneren aan een goed doel: de stichting Met je hart. Deze stichting geeft mensen die eenzaam of alleenstaand zijn warmte en gezelligheid, en dat is precies wat wij met karnaval willen uitdragen.

In dit bijzondere pareljaar, in het mooie en gezellige Krabberdurp geven wij alles om deze karnaval zo veel mogelijk te laten blinken, zodat het -net als een saffier- mag uitgroeien tot één van de mooiste aller tijden…















Mushroom Office

wenst jullie een hele fijne carnaval!

Mushroom Office

Toon Schuurmans
witgoed & elektronica

VERKOOP EN REPARATIE

www.toonschuurmans.nl
service@toonschuurmans.nl

Tel: 073 594 1320
Mob: 06 216 888 76

Medisch Pedicure Salon
VOETCARE
Den Dungen

Medisch Pedicure Salon
Akkerstraat 27 • 5275 AS Den Dungen
Stefanie Kremers • 06-13567673
www.voetcaredendungen.nl
info@voetcaredendungen.nl

ProVoet ProCERT

Jan Goossens

Tweewielers en Minicars
Reparaties

Litserstraat 65
5275 BT Den Dungen
telefoon: 073-5942566

Garage
van Uden
Uw Opel specialist

Spurkstraat 36 5275 JC Den Dungen



Dungense Molenbakker
Puur & Ambachtelijk

In de authentieke molen "De Pelikaan" uit 1864 vindt u de **Dungense Molenbakker**. Elke dag bereiden wij met liefde onze producten en maken we uitsluitend gebruik van natuurlijke ingrediënten. Bij ons kunt u terecht voor het beste, lekkerste en gezondste brood.

De **Dungense Molenbakker** is geopend op dinsdag, woensdag, donderdag en vrijdag van 8.00 tot 17.00 uur en op zaterdag van 7.30 tot 16.00 uur.

Dungense Molenbakker
Hoogstraat 91a • 5271 XA Sint-Michielsgestel • telefoon (073) 782 01 02
info@dungensemolenbakker.nl • www.dungensemolenbakker.nl

Den Dungense Molen
J. Toelen
Diervoeders & Benodigdheden

Anno 1864

Generaties lang vertrouwde kwaliteit!

Openingstijden:

Maandag	12.30 - 18.00 uur
Dinsdag	12.30 - 18.00 uur
Woensdag	12.30 - 18.00 uur
Donderdag	12.30 - 18.00 uur
Vrijdag	12.30 - 18.00 uur
Zaterdag	08.30 - 16.00 uur

Den Dungense Molen
Hoogstraat 91 • 5271 XA Sint-Michielsgestel • telefoon (073) 594 12 71
Fax (073) 594 32 90 • info@dungensemolen.nl • www.dungensemolen.nl

---



De Krie-eerders zijn Krabberdonkse Keien!

(vanuit de Krabberdonkse Koepel)



Krabberdonk – **Graag willen we wat meer vertellen over onze Krabberdurp Krie-eerders. Want mede door deze groep van lokale ondernemers kunnen wij het karnaval in Krabberdonk kollektief vur iedereen organiseren. Toekomstgericht, want ons dorp verandert maar blijft uniek. En een 55-Karaats voorbeeld van dat unieke zijn de Krie-eerders. En daar zijn we heel blij mee!**

Deze Klub bestaat tot op heden uit 32 bedrijven en zelfstandigen die Krabberdonk een warm hart toedragen. Daarom hebben zij het initiatief genomen om zich te verenigen en een financieel vangnet voor Horeca United te kreëren. De Krie-eerders dragen niet alleen financieel bij, maar helpen ook fysiek en met materiaal mee. Bijvoorbeeld als we zwaar materieel nodig hebben zoals bij het opzetten van het Krabberdurp cq Krabberfest(-ival, zie pag 34-35).

Horeca United is het tweede unieke klubje uit dit dorp. 4 horeca-ondernemers die samen werken aan een mooi Krabberdonks karnaval voor ons allemaal. Deze ondernemers staan niet graag in de spotlight. Toch willen wij deze KrabberKroegen hier graag een podium geven. Want zij staan klaar om het Krabberdonks karnaval voor jong en oud leuk te maken én te houden. Hiervoor hebben wij kaders met de Krie-eerders afgesproken, want als Koepel moeten we altijd goed nadenken welke activiteiten prioriteit hebben. We kunnen elke euroknaak immers maar één keer uitgeven. Dus daar denken we samen met de Krie-eerders en Horeca United goed over na.

Mocht je meer informatie willen om het Karnaval ook als mede Krie-eerder te ondersteunen, laat het ons weten per mail kwilwakwijt@krabberdonk.nl en de Koepel neemt Kontact met je op!

Samen met deze 2 unieke klubjes gaan we er een 55 Karaats karnaval van maken. DAS Krabberdonk ☺

KRABBER FEEST





Kiekje kredit: Jan Zandee





Mari Heijmans



GROND- EN SLOOPWERK, RIOOL- EN STRAATWERK IN BEPERKTE RUIMTE
WWW.MARIHEIJMANS.NL | INFO@MARIHEIJMANS.NL | 073 594 1160

Loodgietersbedrijf
Mark de Laat

- Riolering, water- & gasleiding
- Centrale verwarming
- Sanitair
- Dak- en zinkwerk

06 53472170
info@loodgietersbedrijfmarkdelaat.nl

www.loodgietersbedrijfmarkdelaat.nl



BROOD- en BANKETBAKKERIJ
SINDS 1895
HAN GOOSSENS
Litserstraat 70 - Tel. 073-5941279
DEN DUNGEN

Dansend de carnaval door!
LiFe Dance
wenst je een fijne carnaval!
www.lifedance.nl

maatwerk in natuursteen
Natuursteen vof
M.VAN BAAST
BERKDIJK 13C
5271 SR SINT MICHIELSGESTEL
TELEFOON: 073 594 33 82
INTERNET: WWW.MVANBAAST.NL
E-MAIL: INFO@MVANBAAST.NL













Wij verhuren douches en badkamers voor elke verbouwing voor elke periode. Wij komen hem netjes afleveren op de juiste plek en na de overeengekomen tijd halen we hem weer op. Zonder zorgen kunt u genieten van onze sanitaire voorzieningen.

BADKAMER-VOOR-NOOD.NL

Nu 1 week gratis bij huur van 4 weken!

06 46 58 79 01





Wè Heur Ik nou: Nog een jubileum?

(van de muziekpromotor, perschef en grote trommelaar van WHI)

Krabberdonk – **Niet alleen Krabberdonk heeft iets te vieren dit jaar, ook de muzikale meneren van WèHeurIk? doen dat in 2024. Want ze bestaan al weer 33 jaar. En dat gaan ze doen met een spetterend muziekfeest op 20 april a.s. Maar om dat dat nog best wel even weg is, nemen we u nu al graag mee in de ontstaansgeschiedenis van WHI; …NIE ZOMAR UN BENTJE.**

Spontane start

Begin 1991 stelde Pieter Verbruggen voor om de Karnavalsoptocht wat meer muzikale uitstraling te geven en wel met een gelegenheidskapelleke op een platte kar. Lopen was blijkbaar geen optie. Een aantal oud leden van de Hofkapel haalde hun instrument van stal en deed mee: Hennie van Grinsven op kleine trom, Sik Verhagen en Hans van Lieshout op trombone, Mari Verbruggen op banjo, John van der Aa op trompet, Huub Goossens op grote trom/bekkens en uiteraard Pieter Verbruggen zelf op klarinet. Muzikaal was het nog niet allemaal perfect, maar enthousiasme was er zeker wel. Zo zat Sik Verhagen meer te zwaaien naar het publiek dan te blazen. Toen hadden we blijkbaar al veel fans…☺

Muziek

Wat betreft de muziek kozen we bewust niet voor karnavalsnummers. Maar wel voor goed herkenbare nummers, die we dan op onze eigenzinnige, gedurfde en heel spontane manier uitvoerden. Het was vooraf vaak onvoorspelbaar hoe dat uitpakte, ook voor ons, maar vooral het publiek genoot daar zichtbaar van.
Tegenwoordig leggen we de muzikale lat wat hoger en spelen we met wat meer uitgewerkte arrangementen. Traden we in het begin op, zonder of met één microfoontje, nu stellen we meer eisen aan het geluid. Sinds kort hebben we zelfs onze eigen geluidsman (Toon ‘Sjek’ Schuurmans).

Muzikantenmolen

Ondertussen waren Theo van Hamond (bas), Sjef Hendrix (bariton sax) en Johan Minkels (percussie en reserve grote trom) ingelijfd. Later voegde Frans Mulders (trompet), Henk Verhagen (sax) zich bij het illustere gezelschap. Will van Alebeek nam de plaats van de Sik in, Albert Benjamins verving Mari en nam naast banjo ook gitaar en later ook basgitaar over. Jo Spierings nam vervolgens de banjo en gitaar ter hand en toen Albert stopte volgde Ben Kok hem op op basgitaar en zang. Arthur Cooijmans kwam met sax en al in de plaats van Henk Verhagen. Tussentijds experimenteerden we ook nog met een pianist in de persoon van Jan van de Westelaken. Enkele jaren na het ontvallen van Frans Mulders nam Joep van der Aa zijn plaats in op trompet. En Rick van den Dungen verving Johan Minkels op percussie. Dirk van Hamond viel al vaak in voor verhinderde /zieke slagwerkers en is nu ons nieuwste, veelzijdige lid, want naast vervanging op grote trom zetten we hem ook in op bas en zang.

Ludieke optredens

Naast karnaval kwamen er optredens bij op huwelijksfeesten, koperen-, zilveren- en gouden- huwelijksfeesten, Abraham- en Sarahfeesten. Maar ook personeelsfeesten, braderieën in Maaskantje en op Hartemert, EK en WK Veldrijden, bij presentatie van seizoenbieren in de Abdij van Berne en met de open dagen van brouwerij St. Servattemus in Schijndel, voor kinderen met een beperking, een ‘dassenwissel’ met de fameuze Kikvorschen en natuurlijk de vele optredens met Jazz in Duketown bij het Bosschenaartje en Plaats Royaal. Ook met de Vierdaagse in Nijmegen hebben we een aantal keer opgetreden. Maar hét hoogtepunt in onze 33-jarige carrière was toch wel het optreden tijdens een huwelijksfeest in Italië. Tijdens het avondfeest, in de open lucht, speelden we daar letterlijk en figuurlijk de sterren van de hemel!

Maandagmiddag

Naast onze constante deelname aan KUL, KOBF en bij d’n aftrap met de onthulling van de Moeskrabber zijn er natuurlijk onze drukbezochte concerten op karnavalsmaandag bij Boer Goossens. Met steeds wisselende thema’s en/of diverse collega-orkesten zoals C’est Tout uit Nijmegen en de band van (Jumbo) Frits van Eerd. Ons maandagmiddagconcert kende vele stunts. Zo werd bij een van de eerste versies bekendgemaakt dat er een televisieopname was. Veel bezoekers keken rond maar zagen geen camera’s. Toen we aan het einde van de middag gezamenlijk een oud TV toestel optilden (opname) was er veel hilariteit en ook wat boze gezichten.
Ook was die maandag eens het decor voor een Internationaal Kapellenfestival. Alle 5 de kapellen werden, na een korte verkleedpartij, door ons zelf ingevuld. En een aantal jaren verkochten we ook WHI?-gadgets waarvan de opbrengst ten goede kwam aan de karnavalsmiddag voor kinderen met een beperking.

Kortom
WHI? is 33 jaar terug ontstaan uit een spontane muzikale grap. En we hebben er nog steeds 55-karaats lol in. We zien jullie graag met komende karnaval én tijdens ons muziekfeest op 20 april a.s.!
WHI? Nie zomar un bentje.





WORK FLOOR online

WEBSITE NODIG?

MAAR GEEN ZIN IN HET TECHNISCHE GESJIZZEL?

WWW.WORKFLOORONLINE.NL

floortje@workflooronline.nl

Duidelijke en praktische websites voor ondernemers die geen zin hebben in dat technische gedoe | DTP & Vormgeving | Bouwen en onderhouden van jouw online onderneming

55 karaats fotografie



ook voor pasfoto's

- bedrijfsfotografie
- trouwfotografie
- gezinsfotografie
- studiofotografie
- pasfoto

Fotostudio BOXimages, Frank van Boxtel
Heesterveld 535271 XM St. Michielsgestel

BOX iMAGES
fotografie/beeldbewerken

autoschadegoossens

Peet Goossens
06 51421935

073 7517370 Europalaan 30 5232 BC 's-Hertogenbosch
E: info@autoschadegoossens.nl W: www.autoschadegoossens.nl

KUL WAS GINNE FLAUWEKUL!

(vanuit een dankbare Kommissie verKlapmoment)



Krabberdonk – **In 2007 vond op initiatief van Huub Goossens sr en Ben Kok voor het eerst een KUL plaats; Krabberdonks Uurste Liedjesfestival. KUL zorgde voor de muzikale omlijsting van de traditionele opening van het karnavalsseizoen op en rond 11/11. Met KUL gaan verschillende muziekskes, zangers, zangeressen de muzikale strijd aan om de 'Frans Mulders'-wisseltrofee. Sindsdien vond er elk jaar een KUL plaats, al veranderde de naamgeving van de U in dit acroniem elk jaar. Zo hebben we een Uniek, Ultieme, Uitmuntende, Uitbundige, Utopies, Uitstekende, (nog een keer?) Utopisch, Unnurm, Uitzinnig, Ultrasoon, Uitgesteld en nu in 2023 een… Uitwuif-versie gehad.**
Want Krabberdonk krijgt een nieuwe kiel en in die vernieuwingsbeweging maken Huub en Ben graag ruimte voor een andere kreatieve invulling door jonge, nieuwe karnavalsvierders. Een dikke dankjewel is dus zeker op zijn plaats voor deze 2 grootheden. Tijdens de laatste versie op 10-11-2023 werden ze dan ook in het zonnetje gezet door de Kommissie verKlapmoment met een mooi eerbetoon in de vorm van een heus borduurlogo!
Huub, Ben en alle enthousiaste artiesten die in de loop der jaren acte de présence hebben gegeven;
DANKJEWEL! KUL is met recht een 55 Karaats Kalenderitem!





Doede mee mè 55 activiteiten van Komitee Jubilee?

(vanuit het komitee jubilee)



Krabberdonk – **Tis netuurlik elk joar feest in Krabberdonk, mar di joar hillemol: Krabberdonk bestù 55 joar! Opgericht in 1969 vurmen we al joare mì mekaar un mooi karnavalsdurp wor 't wir kriebelt, meziek in zit, d'n himmel te rijk is, betoverend mooi, hartverwarmend, op zunne kop stoa, 't drèjt, die ut loat vieren, oost-west Krabberdonk best geldt, oew vleugels gift, uit de kunst is, 'n wèrrum nest biedt, de pan uit swingt, ut op rollekes lupt, grenzeloos is, in oew hart zit en zellufs aachterstevurre prachtig is. Krabberdonk, wa bende mooi mì oew 55 karaats Karnaval. Un schitterend sieroad vur elluk durp wor de aander sjeloers op zèn.**
Een speciaal komitee jubilee heeft onder auspiciën van de Krabberdonkse Koepel een mooie, diverse jubileumkalender opgesteld waar alle 55 karaatjes van Krabberdonk (en meer!) aan bod komen. De focus ligt natuurlijk op het jubileumweekend wat op 2-3-4 februari plaatsvindt en vanuit de Koepel in nauwe samenwerking met Horeca United en Krabberdurp Krie-eerders is opgezet. Op pagina 26-31 ziet u de volledige Kalender en op pagina's 34-35 leest u meer achtergronden bij dit KrabberFest.
Maar daarnaast vonden en vinden er nog meer karaatjes en pareltjes plaats ter gelegenheid van 55 jaar Krabberdonk. Kijk maar eens mee…





KLOAR

Zo 29/10/23
Krabberdonkse KroonjuwelenKollekte; inzamelactie van Krabberdonkse memorabilia om archief Kompleet te maken en een mooie jubileumtentoonstelling te organiseren (foto)
do 2-11-2023
Krabberdonkse Keu Kompetitie, biljarttoernooi met halve finale én finale op donderdag 8 februari aanstaande! Kom Karamboles kijken ☺
wo 22-11-23
Krabberdonk Kiest lijst 55; karnavaleske actie met landelijke verkiezing



za 25-11-23
Krabberdonks Kreatief koopt kollektief; verkoop van Krabberartikelen van Welfare voor ondersteuning stg. ALS
vr 8-12-2023
KrabberKien; spectaculaire dorpsbingo in Litserborg



do 28-12-2023
opening Kèk Krabberdonkse Kiekskus, foto-expositie over 55 jaar Krabberdonk door onze eigen kamerakanjer Frank van Boxtel in Litserborg, loopt door tot 13-2-24
vr 19-1-2023
Krabberdonk Kannutmaake, repaircafé voor Krabberdonkse knutselaars

KUMTNOG

Naast deze inmiddels voorbije jubileumactiviteiten zullen er ook nog andere karnavaleske activiteiten ontplooid worden in de komende tijd. Kruis dus alvast de komende data aan op uw Kalender:

jan. 2024 - KrabberKwintet, verkoop van een speciaal jubileumspel over historie Krabberdonk
jan./feb 2024 - KleuterKinderKlets, voorleesochtend voor kleuters door Kollege van Raadsleden
za 27-1-24 - Krabberdonk Knutselt; knutselkarroeselmiddag voor kinderen v.a. 4 jaar bij Litserborg
za 03-2-24 - KweepeerKonzult met Peer vd Muggeheuvel tijdens receptie in de tent Krabberdorp
za 18/25-2-24 - Krabberdonks Konfetti Knijpen, zwerfvuilprikactie
za 23-3-2024 - Krabberdonkse KarnavalsKroegKennisKwis bij café de Linden
do 21-3-2024 - Krabberdonks Koperen Kloet Kijken, gezamenlijke zonnewende kijken
ma 01-04-24 - Krabberdonks Kundezeveijne? Karnavaleske paaseieren zoeken in Den Dungen
apr./mei 24 - Krabberdonks KoppelPijlkijlKontest, darttoernooi
apr./mei 24 - Krabberdonks Kuieren, 5,5 km lange wandeltocht door Den Dungen
zo 12-11-24 - KrabberKanjerKei, onthulling opstapplaats Prins om Krabberdonk te bezoeken

Hou de KrabberKloud en het KrabberKommunikeej goed in de gaten voor de concrete tijden en meer info.
Dan zien we mekaare gère bè dees 55-karaats momente!

Jan Goossens Schilderwerken

Grinsel 6 - 5275 JP Den Dungen
Tel. 073-5940924
www.jangoossensschilderwerken.nl

CARNAVAL

Van der Heijden groente en fruit

Bosscheweg 54 Den Dungen

Wij zijn geopend:
maandag t/m vrijdag van 8.30 uur tot 17.30 uur
en op zaterdag van 8.00 uur tot 16.00 uur.

Het adres voor al uw aardappelen, groente en fruit.





fijn klein

wenst groot en klein een fijne carnaval!

Linda van de Koevering
Brouwerstraat 29
5271XR Sint Michielsgestel
06-13391919

kinderopvang

DE GOUDEN PLAK

Sportprijzen, Graveren,
Kleding en Textiel Borduren / Bedrukken

Doornhoek 2 Berlicum
06-23856895

www.degoudenplak.nl info@degoudenplak.nl



Star-light Natuurgeneeskunde

Star-light, Natuurgeneeskunde

Een praktijk gespecialiseerd in energetische therapie en EMDR.

Therapeut: Carola Duis-Hendrikx

Vergoeding is mogelijk vanuit het aanvullende zorgverzekeringspakket.

Woudseweg 35, 5275 JJ Den Dungen, 073 - 850 04 11
E-mail: info@star-light.nl / website: www.star-light.nl



Houthandel - Doe 't zelf
M. Smits

Zandstraat 14a – 5271TJ Sint-Michielsgestel
Tel: (073) 594 2882 – msmits.nl – info@msmits.nl

ER WÉRRUM BIJ ZITTEN DEES CARNAVAL?



VERWARMING
WARMTEPOMPEN
LOODGIETERSWERK

T +31 (0)73 594 2201
M INFO@INSTALLATIEBUROPIJNAPPELS.NL
W INSTALLATIEBUROPIJNAPPELS.NL

INSTALLATIEBURO PIJNAPPELS

Ut KrabberKleinood; un 55 karaats kompliment!

(vanuit C.V. "de Krabberoetels")

Krabberdonk – **Sinds 2006 wordt op initiatief van CV 'de Krabberoetels' het KrabberKleinood uitgereikt. In het jubileumjaar wordt dus al voor de 19e keer deze prestigieuze prijs uitgereikt.** Vorig jaar was Robert de Man de 18e dankbare ontvanger van dit mooie Kleinood. Ook in dit pareljaar zal een andere onmisbare en/of onzichtbare kracht in Krabberdonk die eer ten deel vallen. Daarom vragen we u als Krabber en Krabberin; wie zorgt er mede voor dat Krabberdonk al jaren een 55 karaats karnaval kan vieren en verdient daarom het KrabberKleinood?
Via Facebook en lokale media hebben de Krabberoetels al opgeroepen om kandidaat-winnaars te nomineren. Dus geef ajb vòòr 1 februari jouw kandidaat aan via waam.pijnenburg@gmail.com.
Tijdens het Krabberdonks Open Bloes Festival op karnavalsmaandag wordt de nieuwe winnaar bekend gemaakt. Graag tot dan, tezamen met alle eerdere winnaars en hun mooie schildje.

Overzicht van alle ontvangers van het KrabberKleinood:

'23 Robert de Man
'22 Karin Willems
'21 Adrie Vorstenbosch
'20 Dennis Vorstenbosch
'19 Relinde van Drunen
'18 Ingrid van de Wetering
'17 Jacques Cooijmans & Frans Cooijmans
'16 Harrie van Alebeek
'15 Marion Cooijmans
'14 Frank van Boxtel
'13 Gerard Kappen
'12 Wil van Alebeek
'11 Fiet Cooijmans
'10 Mark Minkels
'09 Johan van der Aa
'08 Rien de Keijzer
'07 Toine van Vught
'06 Roy Hellings



KrabberKollekte kan ook digitaal!

(door de Krabberdonkse Kashouwer)

Krabberdonk **– Bij het deur-tot-deur uitreiken van deze Koerant nemen we ook altijd een Kollektebus mee voor een vrijwillige bijdrage van u als ontvanger. Sinds enkele jaren hanteren we ook een digitale variant, bijdetijds als we zijn.** Dus was u niet thuis tijdens de KrabberKollekte of had u toen geen cash bij de hand, dan is het scannen van onderstaande QR-code de oplossing. Elke vrijwillige bijdrage van 11 eurocent of een veelvoud daarvan is welkom en wordt zeer gewaardeerd☺. Uw bijdrage wordt gebruikt voor de organisatie van o.a. KinderKarnaval, KrabberKaravaan, OpKikker en de bekostiging van diverse jubileumactiviteiten in het kader van 55 Karaats Karnaval in Krabberdonk. Alvast bedankt en uw bijdrage laat Krabberdonk echt schitteren in dit pareljaar!

KARAVAAN, KOMT IE AAN!

(van de routeplanner van Krabberdonk)

Krabberdonk – **Ook in het pareljaar rolt ie weer over de Krabberdonkse keien, onze keilange Karavaan. En omdat het een bijzonder jaar is met veel extra's, heeft de kommissie ook iets extra toegevoegd aan de route… 55 meter ☺.** En nog wat extra's! Want met dit thema 55 karaats gaan we terug in de tijd op zoek naar de pareltjes, briljantjes en kroonjuweeltjes uit de optochten van weleer. Een heuse reünie met oud-deelnemers die hun favoriete thema of winnende kreatie van toen herbeleven en samen met de huidige klupkes u als kijker laat zien waarom Krabberdonk 55 karaats is!
Op zondag 11 februari vanaf 13.11u start ie weer ouderwets vanaf de Bosscheweg en de koers die de karavaan aflegt is hier te vinden. Dan weet je waar jij je kunt opstellen om al die pracht en praal, kleur en klank, lol en leut te aanschouwen! Veel plezier alvast met deze 55 karaats Karavaan.










2010

Geopend gedicht

(van Tulpe Armen)

Krabberdonk – **Elk jaar doet Tulpe Armen je hart weer verwarmen met een vers vers waarin zij het gevoel van karnaval in Krabberdonk fantastisch weet te formuleren. We durven te stellen; een 55-karaats prinsesselijke poëete.**
Geniet u weer even mee?...

55 Karaats Krabberdonk

Als je jong bent en met je ouders,
Samen Krabberdonk aanschouwt
Geniet je dan al van de gezelligheid,
Al ben je pas 11 jaar oud.

In oranje, geel en blauw gekleed,
Waar je tot diep in de nacht liedjes zong.
Liefde zoeken in de kroegen,
Want je bent al 22 lentes jong.

In de Krabberdonkse kroegen,
Voor het eerst met je kleine op sjouw.
Het doet je denken aan vroeger,
Al 33 jaar vertrouwd.

Het besef dat 363 dagen in het jaar,
Niet weten te evenaren
Wat er in de drie mooiste dagen gebeurt,
En dat al 44 jaren.

Het is al 55 jaar geleden,
Dat Krabberdonk ons hart stal.
Want goud is het hart dat we hebben verloren
aan Krabberdonk, 55 karaats karnaval!

Tulpe Armen

LTM

LTM BOUW BV

www.ltmbouw.nl

073-5943320

Bokkendonk Jeugdcarnaval

Programma
Jeugdcarnaval 2024

Bende betoeterd

Zondag 11 februari

Zaal open 15:11 uur

Draaimolen
Springkussens
Knutselen
Prijsuitreiking optocht
Feestmuziek

Avond
(Kids only)
Zaal open: 20:11 uur

Rodeo stier
Super actief lichtspel
Feestmuziek

Maandag 12 februari

Zaal open 13:11 uur

Draaimolen
Springkussens
Knutselen
Clown Enrico
Schminken
The DJ Company
Lasergame
Diverse optredens
Feestmuziek

Avond
(Kids only)
Zaal open: 20:11 uur

Levend tafelvoetbal
Silent disco
Feestmuziek

Dinsdag 13 februari

Zaal open 13:11 uur

Springkussens
Knutselen
The DJ company
Lasergame
Schminken
Diverse optredens
Feestmuziek

Avond
(Kids only)
Zaal open: 20:11 uur

Candy Casino
Lichtslang springen
Feestmuziek
Knallende afsluiting

Locatie: meander St. Michielsgestel



Foute Friday
Fest

Volg ons op Facebook voor meer info!

All IN: Food • Drinks • Music

Febr
09

Starts 20:00u
Sint-Lambertusweg 95,
Gemonde

073-5512277 | info@kloosterzicht.nl

De jeugd hì al wir jeuk! Dus SCRATCH!

(van onze 55 karaats vrijwilligers van Scratch)

Krabberdonk - **Scratch 2024 wordt weer net zoals je van ons gewend bent: Eén GROOT feest met VEEL CONFETTI en een GEWELDIGE LINE-UP. We verwelkomen dan ook graag alle KrabberKids en leeftijdsgenoten uit de hele regio in Scratch.**



Met een vernieuwde Scratch Kommissie in KrabberFest-formule met alle tenten op één terrein gaan we een 55 karaats karnaval vieren. Met de grote tent KrabberKlub voor het familiefeest Scratch (800 pers.) en tent KrabberKeet (350 pers.) voor STOER Scratch XXL feest in de avond voor de jeugd 10-17 jaar. Nieuw dit jaar zijn o.a. meer aandacht voor het scholenKarnaval, onze mascotte Knar, verbinding met het Klein Kollege en extra zaterdagmiddag programma. Natuurlijk blijven de activiteiten zoals schminken, snoepkraam, frikandellenparty en de dagelijkse ballonregen gehandhaafd. Om alles neer te zetten zijn natuurlijk ook veel vrijwilligers nodig. Wij zijn op zoek naar enthousiaste mensen, die ons evenement een warm hart toedragen en hierbij een handje willen helpen met versieren, snoepkraam, bar, social media reporter, gastheer/vrouw, ballonnen, kassa, programma, opruimen. Via onze QR zie je welke diensten beschikbaar zijn en kun je jezelf opgeven! We gaan er een 55 Karaats Karnaval van maken voor de jeugd!

Namens alle vrijwilligers van Scratch,
Sharon de Knoop, Elly Broeren, Gitte Vissers, Wibe van Klaveren en Toine Hamers



PROGRAMMA SCRATCH

Vrijdag 11.11 – 17.00
Scholen Karnaval, opening Karnaval met Klein Kollege & Knar.

Zaterdag 14.00 – 18.00
(NIEUW!) Glitter Tattoo's & Dolle Pret met Bart Juwett
Kindershow, goochelen, wedstrijdjes, een echte robot-act, gek doen, komische typetjes spelen, noem maar op!

Zondag 13.00 – 19.00
Prijsuitreiking van de Jeugd en deelnemers Krabberdonkse Karavaan

Maandag 14.00 – 18.00
Kidspop! Muzikaal feest met Monique Smit

Dinsdag 14.00 – 19.00
De vette frikandellenparty en afsluiting Karnaval door Klein Kollege



SCRATCH

Scratch is een karnavalsfeest voor de kinderen met hun ouders, opa's en oma's en iedereen die maar wil. Immers carnaval vier je met zijn allen en is van alle leeftijden. Een middagvullend programma in onze grote tent KrabberKlub met DJ 's, dans, goochelaars, schminken en kindershows. We hebben een heuse draaimolen in onze feestzaal staan en samen met de verlichte dansvloer zorgen die voor de juiste sfeer!

SCRATCH XXL

Scratch XXL is al meer dan 10 jaar een groot succes voor de middelbare schooljeugd. Ook dit jaar hebben we iedere avond aansprekende en bekende Nederlandse top-acts in onze KrabberKeet!! Daarom is Scratch XXL vanaf 20.00 uur toegankelijk en zijn we op zaterdag, zondag, maandag en dinsdag open tot 00.00 uur 's nachts. Scratch XXL is het Karnavalsfeest voor jou en je vrienden!

PROGRAMMA SCRATCH XXL

(Jeugd van 10 t/m 17 jaar)

Zaterdag 20.00 – 0.00
Knal feest met Q-Music "The Party"

Zondag 20.00 – 0.00
Marco Kraats, al meerdere keren uitgeroepen tot beste feestartiest van Nederland door de Party Awards.

Maandag 20.00 – 0.00
ZUS (Bo en Kiki) knalt van het podium met hun spetterende live show voor jong en oud.
Fatguys - Écht fat feestje!!!!

Dinsdag 20.00 - 0.00
Afterparty Huis Dj's

Samen met onze feest DJ's Kevin, Daan, Geen Rem, Rick, Ronnie gaan we er een geweldig 55-Karaats karnavalsfeest van maken. DAS Scratch!

Programma Scratch XXL Voor toegangsprijzen en meer info, kijk ekkus op www.scratchdendungen.nl



Gebr. van der Aa BV

GROND-, WEG- EN WATERBOUW

Spurkstraat 55 – 5275JB Den Dungen – T. 073 594 1267 – E. info@gebrvanderaabv.nl
WWW.gebrvanderaabv.nl



van den Heuvel tuinen

REALISEER JOUW TUINDROMEN | WWW.VANDENHEUVELTUINEN.NL

Genieten van
je tuin: dat is
wat we je gunnen.

van Berkel

aanpakkers van nature



Van Berkel Groep is de drijvende kracht achter:

- Van Berkel Landschap & Infra
- Van Berkel Bouwstoffen & Transport
- Van Berkel Biomassa & Bodemproducten
- Van Berkel Logistics
- Van Berkel Shipping

Sint-Oedenrode | Uden | Veghel | Cuijk | Oss | Veldhoven | Eindhoven | Etten-Leur

Van Berkel Groep
Doornhoek 4265
5465 TG Veghel

t 0413 36 32 59
e info@vanberkelgroep.nl

i www.vanberkelgroep.nl



55 karaats groeibriljantjes van Krabberdonk!

(van alle mooie KrabberKids vannut Klein Kollege)

Krabberdonk – **Ook dit jaar heeft de kommissie Klein Kollege weer de luxe positie om met 20 enthousiaste kids de kopgroep van het kinder- en jeugdkarnaval vorm te geven. Vanuit hun thuishonk Scratch geven zij de toekomst van Krabberdonk kleur en smoel. En om die leden van het Klein Kollege wat beter te leren kennen, vind je hier 55+ KrabberKwoots van deze groeibriljantjes.**



Prins Pim

Wat doe jij over 55 jaar? Dan ben ik bioloog en heb ik mijn onderzoek naar amfibieën afgerond.
Wat is jouw juweeltje? Dat ik met 2 van mijn beste vrienden in het Klein Kollege mag zitten.
Waar woon jij over 55 jaar? Weer of nog in Brabant zodat ik Karnaval kan vieren
Vertel iets leuks over jezelf of over Krabberdonk: Tijdens een jubileumjaar in het Klein Kollege zitten is toch wel echt een eer. Zo ontzettend veel leuke activiteiten en het prachtige Krabberdorp is wel echt iets wat Krabberdonk uniek maakt.

Fleur

Waar woon jij over 55 jaar? Over 55 jaar woon ik weer in Krabberdonk in een mooi groot twee onder één kap-huis.





Menno

Wat doe jij over 55 jaar? Ik denk dat ik dan met pensioen ben
Wat is jouw juweeltje? Mijn vrienden en familie
Welk jubileum vier jij dit karnavalsjaar? Dat van karnaval natuurlijk!
Vertel iets leuks over jezelf of over Krabberdonk: Jeugdkarnaval in Krabberdonk is een feestje dankzij alle goede hulp



Ruben K

Wat is jouw juweeltje? Scratch XXL
Welk jubileum vier jij dit karnavalsjaar? Voor mij is het ook een feestelijk jaar, want ik vier al 11 jaar Karnaval in Krabberdonk
Vertel iets leuks over jezelf of over Krabberdonk: Ik ben er trots op dat Krabberdonk al 55 jaar bestaat en ik er al 11 jaar van mee geniet. Ik hou van feesten in Krabberdonk! Dat er nog mooie jaren volgen.

Ruben S

Wat doe jij over 55 jaar? Over 55 jaar loop ik nog steeds de polonaise in ons mooie Krabberdonk.





Thomas

Wat doe jij over 55 jaar? Nog steeds karnaval vieren!
Vertel iets leuks over jezelf of over Krabberdonk: Ik ben 12 jaar. Ik zit op tennis en voetbal. Ik vind het heel leuk om mee te doen aan het Klein Kollege. Dit is alweer mijn tweede jaar. Laten we er met zijn allen een leuke karnaval van maken!



Prinses Jet

Wat doe jij over 55 jaar? Nog steeds Karnavallen!
Wat is jouw juweeltje? Mijn mooie prinsessenkroon.
Welk jubileum vier jij dit karnavalsjaar? Dat ik al voor het 10de jaar karnaval vier
Waar woon jij over 55 jaar? In een lekker warm land waar ik heel de dag kan zwemmen en op het strand kan liggen.

Ilvy

Wat doe jij over 55 jaar? Met mijn kleinkinderen leuke dingen doen.
Wat is jouw juweeltje? Mijn gezin
Waar woon jij over 55 jaar? In Den Dungen of anders het Maaskantje





Simon

Wat doe jij over 55 jaar? Ik denk nog werken en karnaval vieren!
Wat is jouw juweeltje? Mijn familie
Waar woon jij over 55 jaar? Geen idee het kan zijn dat ik niet meer in Nederland woon, maar het kan ook dat ik gewoon nog hier woon
Vertel iets leuks over jezelf of over Krabberdonk: Ik hou van karnaval en dieren en mensen moeten niet denken dat ze dubbel zien door te veel biertjes, want ik zit gewoon met mijn broer in het Klein Kollege.

Niek

Wat doe jij over 55 jaar? Dan vier ik 110 karaat karnaval
Wat is jouw juweeltje? Dat Pim, één van mijn beste vrienden jeugdprins is.
Welk jubileum vier jij dit karnavalsjaar? Dat ik 11 jaar karnaval kan vieren
Vertel iets leuks over jezelf of over Krabberdonk: Van jongs af aan vier ik al karnaval met mijn familie, ik vind het daarom ook leuk om nu in de jeugdraad te zitten, zodat ik karnaval een keer op een andere manier kan beleven



Guus

Wat doe jij over 55 jaar? Bijna genieten van mijn pensioen in de polonaise
Wat is jouw juweeltje? Karnaval!
Waar woon jij over 55 jaar? In een 55 karaats prinselijk paleis

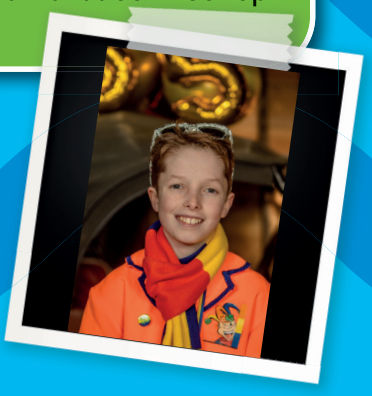

SOCKS4U

Voor al uw beenmode

Betaalbare, naadloze sokken voor een warme carnaval!



Website: www.socks4u.nl

Emailadres: info@socks4u.nl

Tel. +31649970534

© bcatched



Adjudante Floor

Wat doe jij over 55 jaar? Dan ben ik 66 en woon ik in een huis
Wat is jouw juweeltje? Scratch!
Vertel iets leuks over jezelf of over Krabberdonk: Ik ben superblij dat ik adjudant ben, Krabberdonk is super leuk.

Quint

Wat doe jij over 55 jaar? Dan ben ik advocaat voor PSV en karnavals-opa!
Wat is jouw juweeltje? Tommy de Kat
Waar woon jij over 55 jaar? Eindhoven of Den Dungen
Vertel iets leuks over jezelf of over Krabberdonk: Tijdens karnaval is iedereen aardig en gezellig tegen elkaar.



Luca

Wat doe jij over 55 jaar? Ik hoop nog steeds karnaval te vieren en dat ik profvoetballer ben geworden. Ik weet dat de kans klein is en misschien ben ik dan rechercheur.
Wat is jouw juweeltje? Mijn juweeltje is wel dit jaar dat ik in het klein kollege zit echt heel leuk!
Welk jubileum vier jij dit karnavalsjaar? Dat ik al 11 jaar karnaval vier en dat papa en mama 10 jaar zijn getrouwd.
Vertel iets leuks over jezelf of over Krabberdonk: Ik voetbal heel erg graag en vind karnaval vieren super leuk!



Luka

Wat is jouw juweeltje? Al mijn huisdieren, 2 honden en een vogel
Welk jubileum vier jij dit karnavalsjaar? Mijn eerste jaar in de raad.
Waar woon jij over 55 jaar? Als ik arm ben op straat en als ik rijk ben in een villa, maar zeker wel in Brabant.
Vertel iets leuks over jezelf of over Krabberdonk: Ik vind het super leuk om te sporten en om te gamen!

Isa

Wat doe jij over 55 jaar? Over 55 jaar ben ik nog steeds karnaval aan het vieren in Krabberdonk niet meer bij het jeugdkarnaval maar gezellig in een Krabberdonkse kroeg.
Wat is jouw juweeltje? Dat ik in dit jubileumjaar in de jeugdraad zit
Welk jubileum vier jij dit karnavalsjaar? Dat ik in groep 8 zit en ik dit jaar de basisschool ga verlaten.
Waar woon jij over 55 jaar? In een leuk, modern huis in Den Dungen
Vertel iets leuks over jezelf of over Krabberdonk: Ik vind het leuk om in Krabberdonk karnaval te vieren omdat er altijd leuke feestjes worden georganiseerd.





Ryan

Vertel iets leuks over jezelf of over Krabberdonk: Vorig jaar vierde ik ook gezellig met het Klein Kollege karnaval, het was heel leuk en daarom gaan we er dit jaar ook een groot feest van maken.

Halil

Welk jubileum vier jij dit karnavalsjaar? Ik vier dit jaar mijn eigen karnavalsjubileum, want ik word 11 jaar☺





Lewis

Wat doe jij over 55 jaar? Over 55 jaar ben ik gitarist en is geen liedje voor mij te moeilijk. Alle karnavalsnummers ken ik onderhand wel uit mijn hoofd
Wat is jouw juweeltje? Gezelligheid, Leuke dingen beleven, muziek
Welk jubileum vier jij dit karnavalsjaar? Dit jaar zit ik al 5 jaar op gitaarles en ik vind het super!!!
Waar woon jij over 55 jaar? Over 55 jaar woon ik in Canada en ga ik samen met mijn vrienden een rondreis maken!
Vertel iets leuks over jezelf of over Krabberdonk: Kletsen kan je met mij goed hoor. Over van alles en nog wat. Ik zit in het Klein Kollege omdat feesten belangrijk is. Op het podium staan is voor mij geen probleem, want ik ben model, dus mij kan je misschien wel zien glitteren als een juweeltje.

Lisse

Wat doe jij over 55 jaar? Dan vier ik in elk geval nog steeds karnaval!
Wat is jouw juweeltje? Mijn kip “Stroopwafel”
Welk jubileum vier jij dit karnavalsjaar? Mijn 1e Klein Kollege-jaar op mijn 10e jaar. Volgend jaar dus mijn 2e jaar als ik 11 ben!
Vertel iets leuks over jezelf of over Krabberdonk: Ik zit op Fonkel en denk dat de school zo heet vanwege het thema dit jaar. En ik zit op LiFedance, maar hossen kon ik al.









PROGRAMMA KRABBERDONK 55

VRIJDAG 2 FEBRUARI

KRABBERDONK 55 · PROGRAMMA · VRIJDAG

KRABBER KLUP

18:00	
19:00	**19:00 KRABBER TEEJATER** · Voor en door Krabberdonkers 55 Jaar Krabberdonk wordt aan u gepresenteerd door: JOCP DONKERS & MARK MINKELS Met medewerking van: HAFMONIE WILHELMINA, BEN KOK, GERLOF TRCMMELEN, DE TINUSKUS, MOESKRABBERS, HUUB GOOSSENS, LENNEKE BLOKX, VIERDONK KWARTET, SLAGWERKGROEP, KLEIN COLLEGE, PRINS EN ADJUDANT, WINNAAR KRABBERKLETS, DOES NORMAAL, WÈ HEUR IK, DIVASCO EN DE BEZOEKERS!!!
20:00	
21:00	
22:00	
23:00	23:00 AFTER PARTY
24:00	

Programma is onder voorbehoud van aanvullingen en wijzigingen. | Aanvangstijden zijn bij benadering dus ben op tijd.

ZATERDAG 3 FEBRUARI

KRABBERDONK 55 · PROGRAMMA · ZATERDAG

KRABBER KLUP

KRABBER KEET

11:11		
12:00	11:00 KARNAVAL VOOR MENSEN MET EEN BEPERKING Organisatie Dungense Ondernemers (besloten evenement)	
13:00		
14:00		
15:00	14:55 JUBILEUM RECEPTIE Organisatie Krabberdonkse Koepel	
16:00		
17:00		17:00 STAMPPOTBUFFET
18:00		
19:00	19:00 FEEST IN DE TENT Organisatie: Kordate Kornuiten / Ben Kok	
20:00	20:00 Met medewerking van: DJ JENS RENE SCHUURMANS BEN KOK PAUL BACKBIER en diverse andere LOKALE ARTIESTEN	
21:00		
22:00		
23:00		
24:00		
01:00		

Programma is onder voorbehoud van aanvullingen en wijzigingen. | Aanvangstijden zijn bij benadering dus ben op tijd.

ZONDAG 4 FEBRUARI

KRABBERDONK 55 · PROGRAMMA · ZONDAG

KRABBER KLUP

Lit ser BORG ontmoet elkaar

10:00		10:00 FRÜHSHOPPEN
11:11		
12:00		
13:00		
14:00	14:00 PINK SUNDAY (UITVERKOCHT) Organisatie: Het verloren Zeepje Met medewerking van: GULLIE EFFE SERIEUS HENK WIJNGAARD	
15:00		
16:00		
17:00		
18:00		
19:00		
20:00		

Programma is onder voorbehoud van aanvullingen en wijzigingen. | Aanvangstijden zijn bij benadering dus ben op tijd.



Klein Kollege 2024

55 Karaats Krabberdonk


Klein Kollege
KRABBER KNIP
Klein Kollege
Klein Kollege

PROGRAMMA KRABBERFEST

VRIJDAG 09 FEBRUARI

Alle Ages 9 Feb Vrijdag

KRABBERFEST · PROGRAMMA · VRIJDAG

	KRABBER KLUIF	KRABBER KEEF	KRABBER KROEG
09:00	09:00 SCHOLENKARNAVAL (besloten evenement)		
10:00			
11:11	11:11 OPENING JEUGDKARNAVAL DJ DAAN		
12:00			
13:00			
14:00			
15:00			
16:00			16:00 KIKSTART DJ's GEEN REM
17:00			17:30 JEFFREY HEESSEN 18:00 SINGER IN SUIT
18:00			· OPEN PODIUM* ·
19:00		19:00 TRAMMELANT DJ DIVASCO	
20:00			
21:00		21:00 CHRIS DELUXE	
22:00		22:00 DJ JO	
23:00		23:00 LANTERFANTJE	
24:00			

Programma is onder voorbehoud van aanvullingen en wijzigingen. | Aanvangstijden zijn bij benadering dus ben op tijd. | * Open Podium deelname in overleg met Organisatie/DJ's

Blauw : evenementen / scratch voor jong en oud 0-99 jaar, kinderen, ouders, opa's en oma's | Oranje : scratch xxl / doelgroep 11-17 | Groen : evenement voor iedereen | Geel : besloten evenement

ZATERDAG 10 FEBRUARI

Alle Ages 10 Feb Zaterdag

KRABBERFEST · PROGRAMMA · ZATERDAG

	KRABBER KLUIF	KRABBER KEEF	KRABBER KROEG
09:11		09:11 MEAANDERONTBIJT (besloten evenement)	
10:00			
11:11			11:11 GOEIEMERREGE ZOATURDAG DJ JO
12:00			
13:00	13:00 SCRATCH DJ RICK 15:00 Dolle Pret Met BART JUWETT 15:00 DENISE CREATIES Glittertattoos		13:00 KANNOGNETVURDAT156KUMT DJ JO 15:30 JIMMY VAN ZETEL · OPEN PODIUM* ·
14:00			
15:00			
16:00			
17:00			
18:00			
19:00	19:00 ZOTTE ZATERDAGAVOND DJ RICK 20:00 PARTY CRIMINALS		19:00 DAS PAS FEST DJ HANS HAPPELMAN · OPEN PODIUM* ·
20:00		20:00 SCRATCH XXL Q MUSIC - THE PART	
21:00			
22:00			
23:00			
24:00			
01:00			

Programma is onder voorbehoud van aanvullingen en wijzigingen. | Aanvangstijden zijn bij benadering dus ben op tijd. | * Open Podium deelname in overleg met Organisatie/DJ's

Blauw : evenementen / scratch voor jong en oud 0-99 jaar, kinderen, ouders, opa's en oma's | Oranje : scratch xxl / doelgroep 11-17 | Groen : evenement voor iedereen | Geel : besloten evenement

ZONDAG 11 FEBRUARI

Alle Ages 11 Feb Zondag

KRABBERFEST · PROGRAMMA · ZONDAG

	KRABBER KLUIF	KRABBER KEEF	KRABBER KROEG
11:11			11:11 GOEIEMERREGE ZONDAG DJ RICK
12:00			
13:00	13:00 SCRATCH DJ's GEEN REM	13:00 KARAVAAN VERMAAK DJ JO	13:00 KARAVAAN VERMAAK DJ RICK · OPEN PODIUM* ·
14:00			
15:00			
16:00	16:11 PRIJZEN KARAVAAN JEUGD	16:00 DISCO SNOLLY	
17:00			
18:00	18:55 PRIJZEN KARAVAAN VOLWASSENEN		
19:00	19:11 APRÈS SKI PARTY FEEST DJ KEVIN 19:30 TIMMIE TIROL		19:00 DAS PAS FEST DJ DAAN · OPEN PODIUM* ·
20:00		20:00 SCRATCH XXL DJ's GEEN REM	
21:00			22:00 TIM SCHALKX
22:00		22:30 MARCO KRAATS	· OPEN PODIUM* ·
23:00			
24:00			

Programma is onder voorbehoud van aanvullingen en wijzigingen. | Aanvangstijden zijn bij benadering dus ben op tijd. | * Open Podium deelname in overleg met Organisatie/DJ's

Blauw : evenementen / scratch voor jong en oud 0-99 jaar, kinderen, ouders, opa's en oma's | Oranje : scratch xxl / doelgroep 11-17 | Groen : evenement voor iedereen | Geel : besloten evenement

MAANDAG 12 FEBRUARI

Alle Ages 12 Feb Maandag

KRABBERFEST · PROGRAMMA · MAANDAG

	KRABBER KLUIF	KRABBER KEEF	KRABBER KROEG
11:11	11:11 OPEN BLOES (deel 1) DJ RONIE		11:11 GOEIEMERREGE MOANDAG FEEST DJ KEVIN
12:00			
13:00	13:11 SCRATCH DJ RONIE		±13:00 OPEN BLOES (deel 2) FEEST DJ KEVIN
14:00		±14:00 OPEN BLOES (deel 3) DJ RICK	
15:00	15:30 KIDSPOP (Monique Smit)		15:00 KIKT 'M GOAN FEEST DJ KEVIN · OPEN PODIUM* ·
16:00		16:00 DJ RICK	
17:00			
18:00			
19:00	19:00 BABY BLUE vs WÈ HEUR IK		
20:00		20:00 SCRATCH XXL DJ RICK	20:00 KABBERDOES GEBLOAS ON ONS ÈGE Diverse Goei Kapellen & Muziekskes
21:00		21:00 ZUS	
22:00		22:30 FAT GUYS	
23:00			
24:00			

Programma is onder voorbehoud van aanvullingen en wijzigingen. | Aanvangstijden zijn bij benadering dus ben op tijd. | * Open Podium deelname in overleg met Organisatie/DJ's

Blauw : evenementen / scratch voor jong en oud 0-99 jaar, kinderen, ouders, opa's en oma's | Oranje : scratch xxl / doelgroep 11-17 | Groen : evenement voor iedereen | Geel : besloten evenement

DINSDAG 13 FEBRUARI

Alle Ages 13 Feb Dinsdag

KRABBERFEST · PROGRAMMA · DINSDAG

	KRABBER KLUIF	KRABBER KEEF	KRABBER KROEG
11:11		11:11 DONKHEREN BRUNCH (besloten evenement)	11:11 GOEIEMERREGE DEINSDAG DJ RICK
12:00			
13:00	13:11 SCRATCH DJ DAAN		13:00 KIKT ZE GOAN DJ RICK · OPEN PODIUM* ·
14:00		14:00 ROAST & BEDANKMOMENT	
15:00	15:00 DENISE CREATIES Glittertattoos	15:00 FEEST DJ KEVIN	
16:00	16:00 FrikadellenParty		
17:00			
18:00			
19:00	19:00 ENDEVURDUNDINSDAGAVOND ROBERT PATER DAANTJE YOSEE RINIE KERKHOF DIRK VAN HAMOND ESTHER VAN HEESWIJK Presentatie TOON & HENK		19:00 DAS PAS FEST DJ's GEEN REM · OPEN PODIUM* ·
20:00		20:00 SCRATCH XXL DJ RICK	
21:00			
22:00			
23:00			00:00 · AFTER PARTY - WÈ HEUR IK
24:00	23:45 KRABBERDONK SLOTPROTOCOL		
01:00			

Programma is onder voorbehoud van aanvullingen en wijzigingen. | Aanvangstijden zijn bij benadering dus ben op tijd. | * Open Podium deelname in overleg met Organisatie/DJ's

Blauw : evenementen / scratch voor jong en oud 0-99 jaar, kinderen, ouders, opa's en oma's | Oranje : scratch xxl / doelgroep 11-17 | Groen : evenement voor iedereen | Geel : besloten evenement



Met ons haal je
het feest in huis!


Het beste licht en geluid


Het mooiste meubilair


Schitterende tafeldecoratie


Een groot assortiment aan feesttenten

FESTUM
EVENT SUPPLIES

Neem contact met ons op en samen kijken we naar de mogelijkheden **www.festumeventsupplies.nl**

F.H.P. Betonpompen

www.fhprenovaties.nl ***Den Dungen***

Coöperatie

FHP
RENOVATIES

Betonpompen
Totaalvloeren
Monolitische Vloeren
Betonwerken
Sloopwerken
Boor en Zaagwerken

Un gouwe, kouwe kant...

(van een hartverwarmend klupke)





Krabberdonk – **Het bleek een gouden greep toen in 2005 de dames van Krabberdonk in de Raad van 11 kwamen… Wat een feest met al die dames naast de prins. 'Maar wat doen we dan met de aanhang van die dames?', was de vraag. Die mannen verenigden zich, samen met hun kinderen, in 'de Kouwe Kant'. Die gouden greep is nu 18 jaar na dato nog steeds springlevend.**

Door de jaren heen zijn er vriendschappen voor het leven ontstaan en zijn er nieuwe karnavalsgroepen opgericht op moment dat de groep Kouwe Kanters zo groot werd dat er moest worden afgesplitst.

In onze zilveren glimmende jasjes zijn we nog steeds op alle hoogtepunten en feestjes van ons mooie Krabberdonk te vinden. Ook proberen we ieder jaar deel te nemen aan de Karavaan waarbij we op een zo bijzonder mogelijk en geïnspireerde manier met het thema van Krabberdonk van dat jaar aan de slag gaan. Vorig jaar probeerden wij tropische taferelen naar ons dorp te halen door als Braziliaanse dansgroep met de veren oranje, geel en blauw heel Krabberdonk aan het swingen te krijgen. Dat is behoorlijk goed gelukt. Nog beter was afgelopen jaar ons optreden bij de Open Bloes met Kiss!!! Herkent u hem nog?: "Alle dagen karnaval vieren…hier in ons mooie Krabberdonk…" We wonnen hiermee de 1e prijs!

De huidige groep Kouwe Kanters bestaat op dit moment uit 31 volwassenen en een heleboel kinderen en staan aan de vooravond om na aankomende karnaval, samen met de huidige groep en hun kinderen, verder te gaan als nieuwe karnavalsclubke. Maar…eerst gaan we dit jaar uitgebreid het 55-karaats jubileum vieren, samen, als gouden 31-karaats Kouwe Kant!







Hedde oew KrabberKostuum kompleet?

(voor de koopgrage KrabberKonsumenten)

Krabberdonk – **Ge moet er toch nie oan denke dattur miense mì karnaval oan oe vroage woar ge vandoan kumt?! Da kunde hil hèndig vurkomme dur zichtbaar de Krabberkleure en aander offisjeel matriejaal te draage. En dì joar is de Kollektie wir utgebreìjd mì allerhande wèrrum én kleurrijk kledingstukke. En netuurlik mì wè aander 55-karaats koopspul vanwege ut jubileum , zo ès ut prachtige spelleke KrabberKwintet!**

Vannaf begin januwari kunde gullie wir bè Jumbo Janssen innut turp oew embleemkes, pinnekes, dèskes, vlagge of aander skon gerèij kòowpe. Of surf gewòòn ekkus noar www.Krabbersjop.nl.

Zurrug dus dè ge oewen kollektie wir kompleet en oewen kiel of jeske wir oan de leste moode voldu. Want dan straalde wir es un 55-Karaats Krabber!



Prijzen:

Krabberdonks KlapperKleed (vlag): €25,00
Krabberdonks Keelverwermer (das): €11,00
Krabberdonks Klauwwermers (handschoenen): €4,00
Krabberdonks Kuitenwermers (beenwarmers):€5,00
Krabberdonks Kleefploatje (magneetsticker): €4,00
Krabberdonks Knutselspul:
- Badges/Borduurlogo's: €5,00
- Pins: €3,00
- Knip: (portemonee):€11,00
- Kwintet:€5,55





KRABBER FEEST

55 jaar Krabberdonk; DAS bijzonder...

(van een kreatieve Krabber)

Krabberdonk – **Je gaat het niet geloven, maar het is echt waar. Dit verhaal is al die 55 jaar Krabberdonk onterecht onderbelicht geweest. Dus we praten jullie graag bij... Onze Moeskrabber had namelijk een echte Kameraad en dat was d'n DAS!**

DAS LANG GELEDEN

Ten tijde van het beleg van 's-Hertogenbosch medio 1629 stond er een versterkt huis op een uitloper van een hoger gelegen dekzandrug in deze omgeving. Dit huis functioneerde als buitenplaats voor bestuurders uit Den Bosch, is onderdeel van Maaskantje en behoorde tot 1810 tot het vrijdom van 's-Hertogenbosch met accijnsrechten toebehorende aan Herlaer. De naam van dit uitgebouwde huis met binnenplaats en toren, was kasteelke Mughoeve. Later verbasterd tot Muggenheuvel, zoals wij het nu kennen.
Rondom de Mughoeve leefden veel boeren. Zo'n groente- en fruitteler werd in die tijd ook wel Moeskrabber genoemd, omdat zij vaak al schoffelend (in oud Brabants: krabbend) op hun akkers doorbrachten. Deze Moeskrabber was zuidelijk van 's-Hertogenbosch en oostelijk van de Mughoeve dagelijks gepassioneerd bezig met het kweken en telen van de verse en smakelijke groenten en fruit voor de bestuurders in 's-Hertogenbosch en burgers van de Meierij.

DAS UNIEK

In deze oude tijd stonden mens en dier dicht bij elkaar, omdat men dagelijks in de natuur werkzaam was. Op een dag, terwijl hij bezig was met onkruid krabben tussen zijn gewassen, zag hij plotseling de grootste marterachtige van Brabant nieuwsgierig tussen zijn planten rondsnuffelen; een DAS. Dit moet een unieke DAS zijn geweest, omdat dassen zich zelden overdag laten zien. Ze zijn mensenschuw. In die tijd leefden er honderden dassen met burchten zo groot als een voetbalveld in Den Dungen. Net als de Moeskrabber houden dassen van hoge, droge en vruchtbare zandgronden als leefgebied.

DAS LIEF

In plaats van de DAS weg te jagen besloot de Moeskrabber hem te observeren. Een DAS is een groots, mooi dier met een herkenbare zwart/witte kop en niet gevaarlijk voor de mens. Hij zag dat de DAS het onkruid met zijn vijf nagels scherpe klauwen wegkrabde en zich tegoed deed aan alleen díe insecten die slecht waren voor de Moeskrabber zijn gewassen. Verbaasd door de natuurlijke vaardigheden van de DAS, besloot de Moeskrabber om hem een kans te geven en liet hem die dag zijn gang gaan.

DAS HANDIG

Na verloop van de tijd begon de DAS steeds vaker op de akkers rondom de Muggenheuvel te verschijnen. Hij was niet alleen behulpzaam met onkruid krabben en het bestrijden van ongedierte, maar bleek ook een expert te zijn in het snel vinden van rijpe groenten. De DAS heeft een enorm scherp reukvermogen en kon snel de juiste groenten lokaliseren die klaar waren om geoogst te worden.





DAS GEZELLIG

De Moeskrabber ging daardoor de DAS steeds meer als zijn geheime Kameraad zien. Samen werkten ze zij-aan-zij op het land, waarbij de DAS zijn talenten gebruikt om de gewassen te beschermen en te helpen bij het oogsten. Gaandeweg ontwikkelden ze zelfs een unieke non-verbale taal, waarbij de Moeskrabber de DAS de betekenis van Dungense begrippen en festiviteiten kon overbrengen. Hij leerde hem wat een kerk was, hoe een pastoor en burgemeester eruit zagen en dat er 40 dagen voor Pasen een driedaagse 'Carne Vale' is, waarbij je veel mocht drinken en vlees eten om daarna de vastenperiode aan te kunnen. Uiteindelijk vierden de Moeskrabber en de DAS -zonder dat iemand het wist- op hun eigen manier ook jaarlijks Carneval in hun eigen Krabberdonkje, ergens in de buurt van de Mugheuvel. Beide bescheiden, harde werkers werden onafscheidelijk en hun kameraadschap werd steeds vaker opgemerkt door anderen…

DAS ONGELOFELIJK

Het nieuws over de bijzondere kameraadschap tussen de mens en dier, Moeskrabber en Dungense DAS, verspreidde zich als een lopend vuurtje in Den Dungen en omstreken. Mensen uit de Meijerij waren gefascineerd door het idee dat een DAS de beste Kameraad van een Moeskrabber kon worden. Zo geloofden de Rooms-katholieken dat er naast de Mariaverering in 's-Hertogenbosch iets nóg magischer was daar in Den Dungen. Het verhaal van de Dungense DAS en de groenteteler inspireerde iedereen in de omgeving.
Maar het was natuurlijk te mooi om waar te zijn en voort te duren…

Een streng in de leer zijnde bisschop verbood per pauselijk decreet dat geloof en die kameraadschap én wist de DAS te verbannen naar zijn burcht. Tot groot ongenoegen van de hele goegemeente destijds. De geschiedsschrijvers werd gesommeerd alle documenten hieromtrent te verbranden en openlijke verwijzingen naar deze situatie werden door veldwachters streng bestraft. Het verhaal ging in de doofpot…

DAS MOOI

Maar zoals vaker, ut moes toch unne keer uitkomme. Want niks is zo krachtig als de Krabberdonkse Konnektie. Het was een mooi stel hoor, de Dungense DAS en de Moeskrabber. Samen lachen, huilen en genieten van het leven als het even kon. Hun verhaal herinnert ons eraan dat we soms onvergetelijke bondgenoten vinden in de meest onwaarschijnlijke situaties, en dat deze kameraadschappen ons kunnen helpen om samen te gedijen en te bloeien. Van generatie op generatie.

Dit verhaal is lang stilgezwegen, maar de DAS heeft natuurlijk recht op meer erkenning... Hij is klaar met de anonimiteit! En daarom zal ie vanaf 2024 één keer per jaar tevoorschijn komen uit zijn burcht en wel voor het 55 Karaats Karnaval in Krabberdonk! En dan is ie zo gek als een deur! Dus DAS un dolle boel!

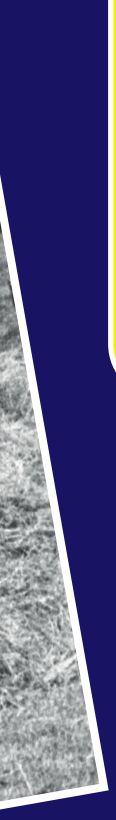

KRABBERTIST



kapsalon XL

Maaskantje 9A
Sint- Michielsgestel
T 073 822 01 74
www.kapsalon-xl.nl

Dinsdag- Woensdag 8.30 - 17.00
Donderdag 11.00 - 21.00
Vrijdag 08.00 - 18.00
Zaterdag 08.00 - 16.00

Boek je afspraak makkelijk en snel online!







kapsalon XL

Te Koop

KRABBERDONK
EMBLEMEN
BIJ KAPSALON XL



Wannir ge kei veul zin het in wa lekkurs te eetuh!

Openingstijden tijdens de carnavalsdagen:
Za/Zo/Ma geopend vanaf 9:11 uur
Di geopend vanaf 11:11 uur

Ontbijtbuffet
Za/Zo/Ma
van 9:11 tot 11:11 uur
Volwassenen € 11,11
Kinderen t/m 10 jaar € 5,11

Wilt u met een grotere groep komen?
Geen probleem!
Wel is een reservering dan gewenst.
Tel: 073-594 2955
info@majorcabar.nl

Majorcabar

WIJ WENSEN IEDEREEN EEN HELE FIJNE CARNAVAL TOE!

Keiskon KrabberKiekjes koôwpe?

(vanuit de donkere kamer der Kommerciële Krabbers)



Krabberdonk – **En ut antwoord op die vroag is: Ja da kan! D'r is noameluk unne mooije sait genoamd http://boximages.nl/webwinkel wor dè ge al die skon fotoows kunt bestellen. Sterker nog; kiekskes van de leste 19 joare kunde doar trugveìne en noabestelle. Of ge kunt ok via verkoopsite www.oypo.nl de fotoownummers durmeele noar info@boximages.nl. Dan komme d'r gin bestelkosten bè en kunde de KrabberKiekjes ophoale in de fotostudio in ut Heesterveld.**
En ik zoggut doen, want as d'r iemand 55 Karaats Karnaval in Krabberdonk hì vastgeleed al die joare dan ist Frank wel! Dus, noamus de voltallige redaksie un groowt dankjewel vur z'n belangeloze inzet um karnaval in Krabberdonk un gezicht te gève en um al die skon pareltjes, diamantjes, saffiertjes en al diej aander schitterende herinneringen vast te legge.

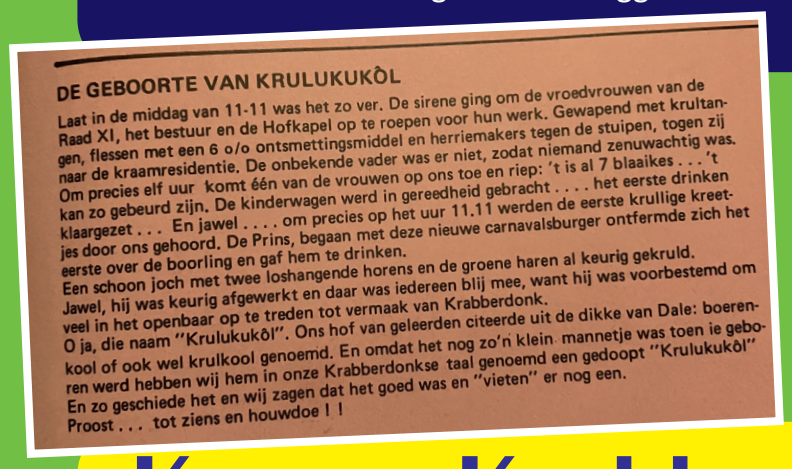

DE GEBOORTE VAN KRULUKUKÔL

Laat in de middag van 11-11 was het zo ver. De sirene ging om de vroedvrouwen van de Raad XI, het bestuur en de Hofkapel op te roepen voor hun werk. Gewapend met krultangen, flessen met een 6 o/o ontsmettingsmiddel en herriemakers tegen de stuipen, togen zij naar de kraamresidentie. De onbekende vader was er niet, zodat niemand zenuwachtig was. Om precies elf uur komt één van de vrouwen op ons toe en riep: 't is al 7 blaaikes . . . 't kan zo gebeurd zijn. De kinderwagen werd in gereedheid gebracht . . . . het eerste drinken klaargezet . . . En jawel . . . . om precies op het uur 11.11 werden de eerste krullige kreetjes door ons gehoord. De Prins, begaan met deze nieuwe carnavalsburger ontfermde zich het eerste over de boorling en gaf hem te drinken.
Een schoon joch met twee loshangende horens en de groene haren al keurig gekruld. Jawel, hij was keurig afgewerkt en daar was iedereen blij mee, want hij was voorbestemd om veel in het openbaar op te treden tot vermaak van Krabberdonk.
O ja, die naam "Krulukukôl". Ons hof van geleerden citeerde uit de dikke van Dale: boerenkool of ook wel krulkool genoemd. En omdat het nog zo'n klein mannetje was toen ie geboren werd hebben wij hem in onze Krabberdonkse taal genoemd een gedoopt "Krulukukôl"
En zo geschiede het en wij zagen dat het goed was en "vieten" er nog een.
Proost . . . tot ziens en houwdoe ! !





Knar = Krabberdonkse nar Krulukukôl

(vanuit de Krabberdonkse KraamKamer)

Krabberdonk – **Wèn verrassing wanne afgeloowpe verKlapmoment nie? Jaah, ôk um de neìje prins en adjudant, mar wè dochte van dieje Knar? Da hadde gullie ammol nie verwaacht wel? Nee, dè docht ik al. Mar witte wor hummus vandoan kumt? Ut de kôlle! Kan eik ok nie anders es ge unne echte Krabber bent wanne. Mar hij is nie zò nieuwt es ge docht. Hij bestoa noamelik al sinds 1973. Mar toen hiette ie anders. En ik zallut oew hieronder utlegge…**

In de beginjaren van Krabberdonk was er een traditionele prins met adjudant en Raad van XI. Eén van die raadsleden van toen vond het wel karnavalesk om een nar te introduceren, zoals meerdere karnavalsrijken om ons heen hadden. Deze Martin Rombouts was ook de eerste persoon die -naar verluidt met verve- deze rol vervulde.
Op 11-11 om 11.11uur werd de nar geboren in Krabberdonk. De naam die ze deze gangmaker meegaven luidde Krulukukôl; een verbastering van de deftige naam Gekrulde kool of Krulkool. Maar in Den Dungen noemen we dat dus gewoon Boeremoes. Echter na een paar jaar was de sju weg en verdween deze Krabberdonkse nar in de kronieken. Tot aan dit jubileumjaar!

Want nu hij is terug en krachtiger dan ooit; Krulukukôl5.0 (want hij is per slot van rekening 50 jaar jong). Maar in een andere gedaante, wat logisch is als kleinkind van de echte Krulukukôl. Dus in de volksmond wordt ie gewoon Knar genoemd; hij is tenslotte de Krabberdonkse nar. Je kunt hem overal en altijd tegen komen in Krabberdonk, maar Scratch is wel zijn favoriete honk. Knar loopt voorop in de polonaise, zorgt af en toe voor een beetje kolder en brengt Krabbers samen. Je mag hem gerust aanspreken, maar echt spraakzaam is ie niet. Wel heeeeel fotogeniek en gezellig. Kortom, Knar knalt in Krabberdonk en is jouw favoriete KnuffelmasKotte!



55

KINDERDAGVERBLIJF

DE TEIGETJES!

JJ JENNISSEN

Den Dungen

Nijvelaar 1 5275 HN Den Dungen

Telefoon (073) 503 16 49 - www.lbjennissen.nl



Mesthandel & Transport bv Agrarisch Loonwerk bv Grondverzet & Cultuurtechniek bv

HS

HOUTMAN+SANDER

Landschapsarchitectuur

Groot Grinsel 3 5275BZ DEN DUNGEN

Brabanthout

www.brabanthout.nu

VAN DER STEEN

REINIGING & TRANSPORT

WWW.REINIGING-TRANSPORT.NL



ONS JAAR VAN DE KOMMA,

(een kommunikatiebericht van Sjarl le Manje)



Krabberdonk – **We kunnen er niet omheen, Krabberdonk bestaat 55 jaar! Uiteraard zijn we van de partij bij de festiviteiten rondom het jubileum en met karnaval, maar ook Sjarl le Manje heeft wat te 'vijfen' dit jaar: We bestaan alweer 5 KOMMA 5 jaar!**
Het is slechts een verschil van een KOMMA! Naast het Krabberdonk-jubileum is dit natuurlijk de belangrijkste bijzaak tijdens deze karnaval,
Even terug, 5,5 jaar geleden hebben we na 5,5 uur vergaderen als voormalig kouwe-kanters en raadsleden in alle wijsheid besloten om Sjarl le Manje op te richten, We zijn als aktieve wagenbouwers aan de slag gegaan en tot op heden hebben we ongeveer 5,5 prijs bij elkaar gebouwd, Daarnaast zijn onze muzikale kwaliteiten als Krabberdonkse songwriters en zangers ook nog steeds in ontwikkeling,,,,,,,



Dit bijzondere lustrum willen we niet onopgemerkt voorbij laten gaan en graag met alle Krabberdonkers vijfen, In de karnavalsperiode zullen jullie ons op een ludieke manier tegenkomen,
In ons 5,5 jaar bestaan hebben we niet veel (karnavals)feestjes overgeslagen, We zijn nooit verder dan 5,5 meter bij de bar vandaan, En bij ons geen 0,0%, maar 5,5%,
Eén van de 5,5 hoogtepunten van het karnaval is toch wel de Zotte Zaterdagavond, Ons jaarlijkse feestje samen met Tisw@, Jaarlijks in een volle zaal en met een 5,5 sterren band, Dit jaar gaan we zeker meer dan 5,5 honderd Krabberdonkers in de tent begroeten en een jullie fantastisch programma voorschotelen,
Je ziet ons wederom bij de Karavaan met een wagen van (circa) 5,5 meter, Bedacht in 5,5 week, gebouwd in 5,5 maand, met tenminste 5,5 bouwers per week,
En met 5,5 jaar Open Bloes ervaring, vertrouwen we op onze ontwikkeling en zetten we gedurende 5,5 minuut een spraakmakende Open Bloes performance neer,

We wensen jullie een mooi jubileumweekend en een fantastisch karnaval toe en hopen jullie allemaal minimaal 5,5 keer te zien in ons mooie Krabberdorp,

Met 5,5 groet,
Sjarl le Manje

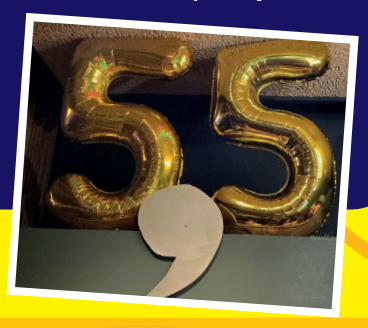



Wel fair voor de Welfare!

(vanuit bestuur Krabberdonkse Koepel)



Krabberdonk – **Al jaren vind je in één van de vitrines in Litserborg oranje-geel-blauwe knutsels en mooie handwerkjes terug. En dat is allemaal te danken aan handige handjes en nijvere vlijt van de dames van de Welfare. En dat doen ze al 55 jaar! Daarom hebb zij ook een toepasselijk kado verdiend.**
In november 1969 is op verzoek van het Rode Kruis de groep Welfare opgericht met als doel handwerken voor goede doelen. Vier dames hebben dit opgepakt en zijn gestart bij mensen thuis. De groep bestaat nu uit 25 vrijwilligers die elke vrijdag in de even weken van 14.00 tot 16.00 uur bij elkaar komen om te handwerken. Maar ook thuis wordt er natuurlijk hard gewerkt. Het verloop in de groep is niet groot, want men vindt het heel fijn om op deze manier voor goede doelen te werken.
De opbrengst van de spullen die zij maken gaan naar een door hen zelf bepaald goed doel. Wat overblijft gaat naar instellingen in bijv. Roemenië, Oekraïne e.a.
De meeste materialen worden geschonken maar bijv. voor het maken van de Krabberdonkse kreaties moeten materialen worden aangeschaft. En dit wordt natuurlijk doorberekend in de verkoopprijs. In de Krabberdonkse kleuren worden o.a. de volgende spullen gemaakt: Dassen en dasjes voor kinderen en baby's, babymutsjes en slofjes, krulsjaals, beenwarmers (ook voor kinderen), tasjes, portemonneetjes, vlindertjes, sleutelhangers met schaatsjes of rolschaatsjes, oorbellen etc. Dus als jouw kiel nog niet kompleet is, wandel dan zeker een keer binnen en koop wat voor het goede doel en jezelf.
Op 25 november jl. liepen prins Lammebertus, Adjudantje Voor De Sfeer en een duo Saffiertjes tijdens Krabberdonk Kreatief ook even binnen, alleen zij kwamen niet met lege handen. Als dank voor de jarenlange inzet van al deze dames en hun bijdrage aan een kleurrijk Krabberdonk, ontvingen zij een cheque t.w.v. € 55,- van de prins. En zij gingen ook niet met lege handen weg. Er is nog uitgebreid gekocht en gekletst die middag. Mocht je zelf ook nog KrabberKreaties willen kopen, dan kun je Maria Brullemans benaderen via 06-57223057. Koop ze!




itb
entertainment group
SINCE
1995
artiesten
muziek
evenementen
shows
entertainment
promoties
activiteiten
uitstapjes
073-6440773 | 020-4970391
www.itb-entertainment.com

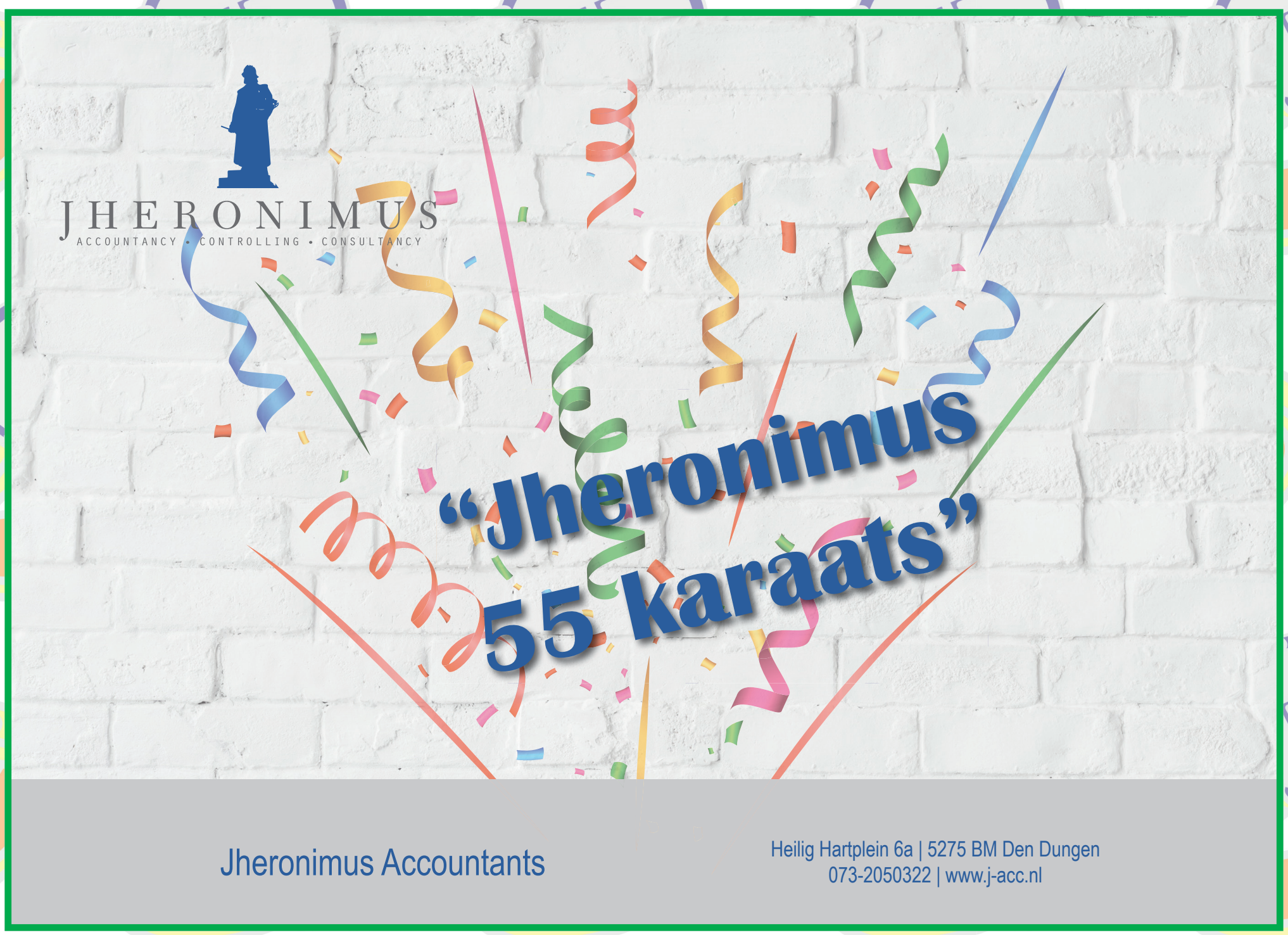
JHERONIMUS
ACCOUNTANCY • CONTROLLING • CONSULTANCY
“Jheronimus
55 karaats”
Jheronimus Accountants
Heilig Hartplein 6a | 5275 BM Den Dungen
073-2050322 | www.j-acc.nl



WILDE GIJ ÔK UNNE KIR IN DE KRANT STOAN?

Vur degeene die al un poar joar teleurgesteld zèn en ôk wellus in dees koerantje wille stoan, kredde hier gratis en vur niks un instruksie:
Vat de kraant, leggum óówpe gevouwe vur oe op de grond en goa mì beìj oe voete links en rechts van de middenoad stoan. Zoow, dan kunde ge nouw ôk zeg-ge dè ge drin hèt gestoan!



UT FAVORIETE KLEDINGSTUK MAG WIR OPEN!

(van team Open Bloes en CV “de Krabberoetels”)

Krabberdonk – **Wie de jeugd heeft, heeft de toekomst. En de organisatie achter het Krabberdonks Open Bloes Festival heeft de jeugd! Op karnavalsmaandag zal in de grootste tent van het Krabberdurp, KrabberKlub, het startsein gegeven worden van de 18e editie van deze Krabberdonkse Kraker. Wil je niets missen, ben dan om 11.30u aanwezig.**
Want dan zullen de jeugdige Hoogheden uit onze buurdorpen in Meeaanderdonk hun beste beentje voorzetten. De jury van Team Open Bloes zal dan al alle aandacht richten op de toekomstige sterren en bepalen wie net iets beter was op het moment suprême.
Na deze eerste ronde zal de eerste grote verplaatsing ingezet worden. Op naar de kleine tent KrabberKroeg die dan al opgewarmd is door één van onze lokale kappellekes. Hier zullen lokale talenten een gooi doen naar de felbegeerde titel van Winnaar Open Bloes 2024. Artiesten van het eerste uur, maar ook nieuwkomers verruilen de badkamerspiegel en pleeborstel voor de echte spotlights, draadloze microfoons en enthousiaste fans.
De derde helft van het KOBF wordt gespeeld in de KrabberKeef, de middelgrote tent in Krabberdurp. Veel kans dat we daar ook andere Meeaanderdonkse Hoogheden mogen verwelkomen. In een onderlinge strijd met hun Krabberdonkse ambtsgenoten zullen we dan bepalen wie het hoogste lied zingt. Hopelijk loopt hier niemand een blauwtje op☺.
De jury, bestaande uit Joop Donkers, Jan Pommer en Maas de Quay, krijgt het er in ieder geval druk mee!
En ergens in het programma van KOBF zal ook het KrabberKleinood uitgereikt worden aan iemand die een grote bijdrage levert aan ons 55 Karaats Krabberdonks Karnaval (zie ook pagina 17 van deze koerant).
Dus ben er bij op maandag 12 februari 2024.

Meedoen aan KOBF of nominatie voor Kleinood?
Aanmelden via waam.pijnenburg@gmail.com

Klasse kontributie uit Klub van 111

(vanuit de kommissie Krabberdonk Kommercieel)

Krabberdonk - **Sinds 11 november 2021 heeft Krabberdonk een Klub van 111. Een Klub karnavallers die karnaval in Krabberdonk een warm hart toedragen en willen steunen met een financiële bijdrage. Deze kontributie wordt gebruikt om diverse activiteiten rondom karnaval in Krabberdonk mogelijk te maken. En jaarlijks wordt in deze KrabberKoerant inzicht gegeven in waar de kontributie aan is besteed.**
Vorig jaar is er evenwel geen kontributie geheven bij de bestaande leden in verband met corona. Alle leden hebben gelijktijdig met de distributie van de KrabberKoerant de jaarwimpels uitgereikt gekregen onder het genot van een kopje koffie of thee. Hierdoor waren voorafgaand aan karnaval geen uitgaven gepland.
De Klub is gegroeid met 16 nieuwe leden, waardoor wel kontributie is binnengekomen. De kosten bestaan uit het aanschaffen van de jaarwimpels en de kosten van het uitdeelmoment.

Opbrengsten	€ 848
Kosten	€ 222
Reservering	€ 626

De reservering en de inkomsten van seizoen 2023/2024 zijn ingezet voor de aanschaf van nieuwe kleding van de prinses van het Klein Kollege. Ook de kleding van de jeugdprins en -adjudant zijn weer helemaal netjes gemaakt. Daarnaast is een bijdrage gedaan voor de Knar en aankleding/versiering van het dorp.
In de KrabberKoerant van volgend jaar zal de komplete verantwoording weer worden weergegeven.

Wil je lid worden van de Klub van 111? Ga dan snel naar www.krabberdonk.nl/klub-van-111/. en meld je aan! Als dank voor je lidmaatschap en kontributie ontvang je een Klub-embleem én een wimpel met het jaar dat je lid bent.










Bosscheweg 57 ● Sint-Michielsgestel (Den Dungen)
Tel: 073-594 16 51 ● Website: www.allebomen.nl

drukpromo
Creatief in Printen

Drukwerk nodig?

van Spandoek tot Visitekaartje...
Wij bedrukken alles in eigen huis!

Eigen ontwerpstudio, productie en afwerking.

Bekijk en bestel eenvoudig online!
www.drukpromo.nl


SKOL
KRABBERDONKSE RESIDENT
KLOOSTERSTRAAT
HOTEL „BOER GOOSSENS"
HOTEL „BOER GOOSSENS"
NIGHTSHIFT

DORPSGOED
IS ER VOOR ELK GOUDVISJE
IN DE GEMEENTE ZEE !

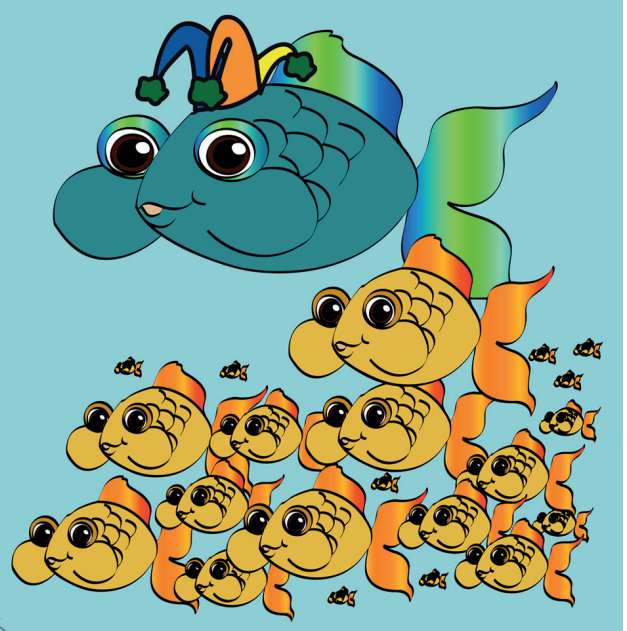

UW SLAGER
Van de Ven Uw Slager
Bosscheweg 4, Den Dungen
tel.: 073-5941232
vandeven.uw-slager.nl
info@vandeven.uw-slager.nl
Van de Ven Uw Slager

DA Drogisterij & Parfumerie
Groenendaal - St. Michielsgestel



Openingstijden
Maandag: 13:00 - 17:30
Dinsdag: 08:30 - 17:30
Woensdag: 08:30 - 17:30
Donderdag: 08:30 - 17:30
Vrijdag: 08:30 - 17:30
Zaterdag: 08:30 - 16:00
Zondag: Gesloten

Maaskantje 51 5271XE 073-5941329

Primera

Boeken - Cadeauartikelen – Cadeaukaarten - Wenskaarten – Tijdschriften
Kantoorartikelen – PostNL-punt – Loterijen – OV-oplaadpunt

PRIMERA KAPTEIJNS-MINKELS
Sint-Michielsgestel
www.primera.nl

Als het carnavals-faced weer voorbij is, kan je gezicht wel wat hulp gebruiken.

Bel Maureen van der Horst: 06 48 93 67 66
Veldstraat 6, 5275 BE, Den Dungen



schoonheidssalon
faced



wenst u een
gezellige
carnaval



VISSERS GLAS
speciaalglas & glasherstel



VOOR AL UW GLASWERK!

Hardglazen: deuren | puien | douchewanden |
balustrades | spiegels | isolatieglas

073 202 00 32
info@vissersglas.nl
Zandstraat 33, 5271 TH,
Sint-Michielsgestel
www.vissersglas.nl

VERS VLEES BOERDERIJ
SAVELKOULS

(H)EERLIJK KWALITEITSVLEES

NEEM EEN KIJKJE
OP ONZE WEBSITE!

HUSTENWEG 8, 5236 BC EMPEL
073-6446161 - INFO@VVB-SAVELKOULS.NL



dirk
van uden
makelaardij
& taxaties

De makelaar voor de Krabberdonkers

55 KARAATS KARNAVAL

Kennis paraat over karaat

(via het Krabberdonkse Kennis Kommissariaat)

Krabberdonk – **We hebben het het hele seizoen allemaal over 55 karaats karnaval in Krabberdonk, maar wat is eigenlijk een karaat en waar komt het vandaan? Onze wetenschappelijke wijsgeren van wikipedia doken voor u de boeken in en zetten het graag uiteen…**

De karaat is een eenheid van gewicht die wordt gebruikt voor diamanten en andere edelstenen. Vroeger varieerde het gewicht van een karaat, omdat elke diamantstad andere zaden of granen gebruikte om karaten te meten. Nederlandse juweliers, bijvoorbeeld, gaven een karaat een waarde van 0,2057 gram terwijl een karaat van Italiaanse edelsteenhandelaars 0,1972 gram woog. In 1913 werd het gewicht gestandaardiseerd en nu weegt elke karaat 0,2 gram of 200 milligram.(Bron: Beldiamond)

Karaat kan verwijzen naar:

- Karaat (massa) - een eenheid voor massa, die gebruikt wordt voor edelstenen
- Karaat (gehalte) - het gehalte aan edelmetaal in een legering

Het karaat (afkorting CD) is een eenheid voor massa, die gebruikt wordt voor edelstenen. Het woord is afkomstig van het Griekse woord keratia (vrucht van de johannesbroodboom) dat via het Arabisch en Italiaans in het Nederlands kwam. In het verleden hadden verschillende landen hun eigen karaat, dat ongeveer overeenkwam met de massa van een zaadje van de johannesbroodboom. Die zaadjes werden op precisieweegschalen gebruikt vanwege hun constante massa. In 1907 werd het metrische karaat echter vastgesteld op 200 milligram. Het karaat wordt onderverdeeld in 100 punten en wordt altijd in twee decimalen uitgedrukt bv. 0,18 karaat of 18 punt.
Het karaat (afkorting K) is een eenheid waarin het massagehalte aan edelmetalen zoals goud in legeringen wordt uitgedrukt. Eén karaat is een 24e massadeel zuiver edelmetaal in een massahoeveelheid legering. Een gehalte van 24 karaat goud is dus zuiver goud, bij 12 karaat is 50% van de massa zuiver edelmetaal, enzovoort. 1 karaat komt overeen met 4⅙ %(m/m) (lees: 4⅙ massaprocent).
Naast de internationale ANSI en EDI standaard afkortingen: ‘CD’ en ‘K’, gebruikt men in de internationale handel veelvuldig afkortingen als: ct., crt., krt. en kt. (Bron: Wikipedia)

Zoow, dan witte dè ok wir. ‘Dan kunde gè nouw ôk wir goan schitteren!



55X KARATE

(van onze kranige Krabberdonkse Karateka’s)

Krabberdonk – **Karnaval in Krabberdonk is netuurlik gewòon topsport. Zurrug durrum dè ge oe eige 55 karaats vurbereidt dur dees 55 karate kombinaties te oefenen:**
Kenzen Karate Workout #55: Combinations (youtube.com)
En hier hedde dan òk meej die 55 karaats wor dì krentje over volstù. Witte òk meej wie dè zen…



Een Opkikkerend Krabberdonks Kado

(vanuit bestuur Krabberdonkse Koepel)

Krabberdonk – **Karnaval in Krabberdonk is een echt volksfeest voor jong en oud. Helaas kan niet iedereen dit feest meevieren vanwege klachten of andere ongemakken. Voor diegene is de Krabberdonkse OpKikker bedoeld; een ludieke beterschapwens namens de Krabberdonkse karnavalsgemeenschap.**
Vandaar langs deze weg het verzoek aan deze mensen, hun familieleden en/of kennissen uiterlijk donderdag 8 februari kenbaar te maken welke langdurige zieken in aanmerking zouden willen komen voor een Krabberdonks OpKikkerKado. Aanmelden kan via info@krabberdonk.nl of telefonisch via het secretariaat op 06-42 71 02 32. Deze OpKikker zal dan op een gepast moment met karnaval bij die personen plaatsvinden. En namens alle Krabbers en Krabberinnen natuurlijk: Kop op, kikker op & want ook jij bent van 55 karaats kwaliteit!




harmonie "WILHELMINA"
harmonie "WILHELMINA"
15
KRABBERDONK
BEKENT
KLEUR!
Krabberdonk
krabberdonk
MARS MIT
2005

De Dungense Molenbakker introduceert Krabberdonkse Kruier

(vanuit de Kommissie Kommercie Krabberdonk)

Krabberdonk – **De Kommerciële kommissie van Krabberdonk en heeft in samenwerking met Hans & Babet Toelen van de Dungense Molenbakker een uniek jubileum product ontwikkeld: de Krabberdonkse Kruier. Deze heerlijke kaas-uien-spek kruier met tomaten saus is eigenlijk overal lekker bij. Als lunch, bij de soep of als snack. Ook als kater ontbijt doet het wonderen!**
Prins Lammebertus en Adjudantje Voor De Sfeer hebben de eer gehad om de overheerlijke Krabberdonkse Kruier te testen. Na een kritische beoordeling zijn zij er unaniem over uit dat dit geweldige smaakvolle jubileumproduct een fantastische toevoeging is aan het Krabberdonkse assortiment. Vanaf 4 januari is de Krabberdonkse Kruier verkrijgbaar bij de Dungense Molenbakker.

Net als voorgaande jaren zijn vanaf eind november de Krabberdonkse Keek en KlontjesMik al verkrijgbaar. Als liefhebber van de Krabberdonkse Karnaval wil je je gasten natuurlijk een lekker plekske bij de koffie of thee aanbieden.
En weet je? Van elk verkochte Keek, Mik of Kruier gaat er een bijdrage naar de Krabberdonkse Karnaval. Met o.a. dit geld kunnen we een kei mooi Karnavalsfeest organiseren. Dus ook voor jou! DAS toch 55-Karaats?!

Verkijgbaar bij:
Bakkerij Han Goossens: Krabberdonkse KlontjesMik
De Dungense Molenbakker: Krabberdonkse Keek en Krabberdonkse Kruier







Ut moes helaas mar us de leste keer zèn...

(van iemus binne UMMU zelluf)

Krabberdonk – **Het UMMU KrabberKaravaan motto van ons laatste jaar zal zijn:**
"We doen het weer, maar nu voor de laatste keer"
Kortom, willen we als Kuierende Krasse Knarren na 28 jaar Karavaan een 55 Karaats Knallend afscheid nemen van het Krabberdonkse publiek. Wij Kijken dan met een Knipoog terug op al onze Kreatieve Karavaan Kunstwerkjes die voor ons altijd van Kostelijke Klasse zullen blijven. Nooit zal het Karakteristieke Blauw en Groen van UMMU het Knotsgekke en Kostelijke Karnaval verlaten, maar mobiel gezien is onze Keuze tot dit besluit unaniem Krachtig genomen. Namens héél onze UMMU Klub waren het dankbaar mooie jaren en geven we nu het stokje graag door aan onze Kleinste Krabberjeugd.



Noot van redactie én namens het KolleKtieve Krabberdonkse publieK:
UMMU Kei-bedanKt voor al die jaren dat jullie de Karavaan opgeleuKt hebben met jullie KarnavalesKe en KolderieKe Kreaties!
Ut mag meer utgevoerd worre, mar da's dan vanaf dì joar vur de jeugd☺









• DE GROOTSTE COLLECTIE UIT HET ZUIDEN
• VAN LEUKE AANBIEDINGEN TOT EXCLUSIEVE ITEMS
• UNIEK ASSORTIMENT AAN OETELDONKSE ARTIKELEN

BERKDIJK 9A
5271 SR SINT-MICHIELSGESTEL
TELEFOON: 073-551 5716

WWW.AVANHAMOND.NL

DEVERGADERIJ

OVERLEG IN LANDELIJKE RUST



De Vergaderij is een moderne vergaderlocatie in een oude langgevel boerderij uit 1890, rustig gelegen in het buitengebied. De Vergaderij biedt ruimte aan ca 20 personen en telt meerdere ruimtes, met daarbij de mogelijkheid om buiten te vergaderen.

Hooidonksestraat 11 • Den Dungen • devergaderij.nl



't Hofke

WENST IEDEREEN
EEN FIJNE
CARNAVAL!

7 dagen per week geopend

Tuinstraat 2 - 5275 AX Den Dungen Tel: 073-5940178

Bestel online via: www.thofkedendungen.nl

55 jaar Krabberdonk!
Da houde alleen vol as ge Karakter het

Dungens Karakter





D'n beste borrel van de omtrek!!

Genieten doe je met karakter!!

Te verkrijgen bij:

NIX18

mitra

Roger en Ingrid van der Donk
DRANKENSPECIAALZAAK
slijterijvddonk.nl

55 Karaats KrabberKwoots

(van vele vriendelijke vrijwilligers en karnavalsvierders)

Super mooi om te zien hoe Krabberdonk zich heeft ontwikkeld in die afgelopen 55 jaar en nu nog steeds krachtig en midden in de gemeenschap van jong en oud staat!
Jan van de Westelaken, ere-voorzitter stg. Krabberdonk

55 jaar Krabberdonk; dat is genieten van karnaval voor, door en met dorpsgenoten!
Johan Minkels, Konservator der Krabberdonkse Kronieken

55 jaar Krabberdonk heeft menigeen verbroederd en soms voor het leven samengebracht...
Anita Minkels, oud-prinses van Krabberdonk

Wat maakt karnaval in Krabberdonk voor Tisw@ 55 karaats?

Dit geweldig Krabberdonks feestje vieren de leden van Tisw@ al jaren met heel veel plezier. Eerst als individu, later als Krabberdonks Kollege van Raadsleden en Kouwe Kant en uiteindelijk als gezellig Krabberdonks Klubke Tisw@.
Samen dit feestje vieren, meedoen aan de optocht, het zingen van een lied, maakt voor Tisw@ Karnaval 55 karaats.

Karnaval in Krabberdonk is 299,97% puur goud voor Op Ons Ège!

24 karaat goud is 99,99% puur goud. Dus het gouden jubileum van Krabberdonk was eigenlijk al in 1992. De muzikanten van Op Ons Ège waren in dat jaar ook al 24 jaar de officiële, one and only hofkapel van Krabberdonk en dus 24 karaat, 99,99% puur goud!
Slechts één carnavalesk jubileum later (11 jaar, in 2003) richtte de hofkapel een nieuwe, zelfstandige club op: Op Ons Ège. Dus inmiddels bestaan wij ook al weer bijna 24 jaar. Wederom bijna 99,99% puur goud. Wiskundig zal het wel niet kloppen, maar dat hoeft ook niet met carnaval: Krabberdonk, hofkapel en Op Ons Ège vormen samen 299,97% puur goud!!! En dat is voor ons 55 karaats karnaval in Krabberdonk.

Waarom voor Sjarl le Manje Krabberdonk 55 karaats is:

We zijn hier dn himmel te rijk: het swingt, drèjt en lupt al 55 jaar op rollekes, van oost tot west, soms op zunne kop of aachterstevurre. 'T kriebelt alwir om een grenzeloos mooi, hartverwarmend feest met veel meziek te vieren onder de vleugels van het Krabberdurp. Het is 55 karaats uit de kunst!

Krabberdonk is al 55 jaar een warm nest vol kreatieve Krabbers en Krabberinnen!
Toine van Vught, oud-Kommissaris van de prins van Krabberdonk

Jasje, dasje, samen op stap;
hier in Krabberdonk ben ik thuis!
Fiet Cooijmans, oud-sikretaris Krabberdonkse Koepel

Het mooie van Krabberdonk is dat er doorlopend nieuwe tradities ontstaan. Enkele initiatiefnemers nemen het voortouw en goede ideeën worden snel omarmd en krijgen een vaste plaats in het Krabberdonks Karnavals-gebeuren. Bijvoorbeeld de Damesraad en de Kouwe Kant, Scratch, het Krabberdurp om er maar enkele te noemen. Deze Krabberdonkse mentaliteit staat garant voor een mooie Krabberdonkse toekomst!
Wim Pijnenburg, lid CV de Krabberoetels en organisator Kleinood en Krabberdonks Open Bloes Festival

Ik heb alle 55 jaren mee mogen maken en ben dus opgegroeid met Krabberdonk. Er is in die jaren door heel veel inspirerende mensen dit feest georganiseerd en in Krabberdonk hebben we altijd geprobeerd om iedereen hierin te betrekken. Daardoor is het Karnaval in Krabberdonk gedragen door echt heel veel Krabbers en zijn Krabbers ook bereid om als vrijwilliger en deelnemer bij te dragen. Karnaval in Krabberdonk is telkens weer op ge-Krabber-d, je ontmoet elkaar, leert elkaar beter kennen en het is altijd gezellig!
Toine Kooijmans, lid CV Pegeltjes en initiatiefnemer Scratch

'Je verzamelt in je leven precies wie je nodig hebt om je heen. Na 33 van de 55 jaar bij de stichting weet ik dat met karnaval in Krabberdonk niemand alleen is.'
Toon Pijnenburg- opperadjudant en 1e Donkheer

Waarom Krabberdonk 55 karaats is:

'Terugkijkend op de organisatie in de oertijd van het Krabberdonkse karnaval, waaraan ik ook nog een bijdrage heb mogen leveren en nog steeds met heel veel plezier aan terugdenk, kan ik alleen maar constateren dat de doelstelling van onze inspanningen destijds, nl. het organiseren van een volksfeest waar mensen elkaar ontmoeten om te dansen, te zingen en te kletspraten met vrienden, bekenden en onbekenden, nog steeds dezelfde is.
Krabberdonk is in 55 jaar Krabberdonk gebleven. Ik kom er nog steeds graag, alleen niet meer zo veel...'

Jeanne van de Westelaken, oud-secretaresse stg. Krabberdonk

Wat Krabberdonk 55 karaats voor UMMU maakt:

Het enthousiasme van de vele vrijwilligers die zich inspannen om er een prachtig feest van te maken. Een dorpsfeest vol verbinding en gezelligheid dat gaat het komende karnaval zeker lukken met het Krabberdurp. Waar je met iedereen op mooie locatie feest kunt vieren dat is voor ons 55 Karaats goud. Mooie karnaval allemaal! *Namens Ut Moes Mar Us,*
Jeanne van der Donk

Wat ik als rasechte Grunneger van het Krabberdonkse karnaval vind: KEI GOEWD!
Bert Post, oud raadslid, bestuurslid en maker Krabberkrant

En waar eindigt elke kroegentocht?



Precies, lekker thuis

De woonspecialisten van Staete wensen

Krabberdonk een fijne carnaval!

NVM

NVHP ERKEND HYPOTHECAIR PLANNER

Erkend Financieel Adviseur

Staete

woonspecialisten die verder gaan

Ja! Co glìjt wir in de Bus

(van un sjeloerse bewonderaar)

Krabberdonk – **Hedde gullie ôk dè gevuul van opwinding es ge wir verrast wordt es de Jacobus in oew brievenbus glìjt? Nouw, ikke in ieder geval wel. Wan skon bloaike of beter, mèggezien is da!**
Elk sezoen kredde wir verrassende verhaale van biezondere durpsgenoote te lezen. Da doen ze doar bè de redaksie keigoewd. Un skon initiatief en un oanwinst vur ut durrup.
Ben wel blij dèsse inmiddels un diversititeits- en inclusiviteitsbeleid hèn ingevoerd. De uurste edities waare kompleet 'women-only' en da waar in dees woke-wirruldje netuurlik nie 'done'...☺
Mar ekkes zonder dolle, ons durrup mag trots zèn op dees razende reporters; Komplimenten! (En de redaksie van dees Koerant is eigluk un kleìn bietje sjeloers op hun verschijningsritme...)



Op auwdiejensie bè de Krabberdonkse ambassade?

(namens de Ambassadeur van Krabberdonk in Oeteldonk)

Krabberdonk – **Vanweges de verwaachte grôwte oanloap innut jubileumjoar waar de ambassade extra lang geopend bè d'n aftrap vannut karnavalsseizoen op 11-11 jongstleeje.**
D'n ambassadeur ha zun deur diejen zonnige zôtterigge mèrruge um 11 vur halluf 11 open stoan, mar d'r kwaam gin mens langs. Jaah, langs wel, mar oan nie. Unne hille bult volluk fietste of wandelde geleks dur noar de Korte Put, Mert of Karrestroat. Dus heettie z'n deur wir snel dicht gedoan en is ie ze aachternoa gegoan. De Krabberdonkse vlag blief wel hange netuurlijk, want 55 karaats karnaval loatte zien wanne?
En wòdde gè tog nog op auwdiejensie willen goan bè d'n ambassadeur de kommende daag, meld oew eige dan estenblief wel ekkus oan vantevurre, want anders komde wir oan un gesloote deur...



Oeteldonks Konselaot in Krabberdonk gao wir ôpen!

(vanuit Ministerie van Protocol uit Oeteldonk)

Oeteldonk/Krabberdonk – **Onder auwspiesiejun vannut Illuster Keleezje vaan Konsels vaan Oeteldonk in den Vrimde (kortweg: I.K.V.K.V.O.I.D.V) is sins 2016 un Konselaot in Krabberdonk gevèstigd**.
Netuurlik kende òk in ut jubileejumjaor terèchte bè ut Konselaot es verstooide Oeteldonker. Want de aontrekkingskracht van de carnavalsmetroowpoòwl is zò groôwt geworre dè gij wellus oew verhaol kwijt wil bè unne verstaandige miens. Dus oewen Konsel Willem van der Pennen is vergimmes trots dèttummus ôk dees jaor zun Konselaot wir ken oôwpene. Hij heet aongegeeve dè ut Konselaot wir traditioneel geôpend is op maondigge mèrrugu mì carnaval van 11.00 tottememet 11.11 uur. Mochtie d'r dan zellevus nie zèn -en diej kans is gruuwlijk groôwt- dan loat ekkes un briefke aachter mì oew vraog. Alvaast bedankt wor!



KREK BEKEND!

Speciaal 55 karaats jubileumpils bij slijterij Mitra Van de Donk in Gestel. Kijk op slijterijvddonk.nl of ga gewoon ff langs.





BOER GOOSSENS

HOTEL - CAFÉ - RESTAURANT

55

Krabberdonk

Daspracht ig

ZONDAG, MAANDAG & DINSDAG

GEOPEND VOOR DINER

WWW.BOERGOOSSENS.NL

Kulinair kanen mi de kèrels van de Donkhirre

(vanuit de Sociëteit der Donkheren)

Krabberdonk – **Evenals voorgaande jaren zal de Sociëteit der Donkheren de inmiddels befaamde DonkherenBrunch organiseren. Een mooi moment om met echte Krabberdonkers even rustig Karnaval 2024 te overdenken. Naast goed en lekker eten staan er nog allerlei andere voedzame onderdelen op het programma.**
Het Klein Kollege staat natuurlijk te trappelen om aan Krabberdonk te tonen dat de vele optredens hebben geleid tot een goed gesmeerde performance. Verder zal op veler verzoek het videoteam De Donk een kompilatie laten zien van de Karavaan van 2024, gemixt en opgediend met beelden vanuit een kort en lang verleden. Ook zullen de Donkheren zelf weer een kort informatief filmpje tonen. Een soort amuse die naar meer zal smaken. Dat meerdere zal onder andere bestaan uit een stevige muzikale bijdrage van lokale talenten die via het Open Bloes hun sporen reeds verdiend hebben. En de Donkheren gaan er vanuit dat onze Hoogheden en hun Koksmaatjes, de charmante Saffiertjes, ook wat in de muzikale pap zullen brokkelen... Een serieus en officieel moment wordt ingeruimd voor de Koepel die de DonkherenBrunch als platform gebruikt om o.a. afscheidnemende of jubilerende hoofdrolspelers te bedanken.

Rond 14.33u wordt de BBQ aangestoken voor de Roast. Een vast onderdeel wat niet meer weg te denken is bij de DonkherenBrunch. Goedbedoeld, in detail voorbereid, zal een Donkheer nuttige en interessante informatie delen over de Hoogheden die na 11-11-2024 lid willen worden van de Sociëteit der Donkheren. Natuurlijk wordt het zeer op prijs gesteld wanneer Prins Lammebertus en Adjudantje Voor De Sfeer hun visie en reactie geven op de Roast. De Prins heeft altijd het laatste woord (zoals wij als Donkheren maar al te goed weten...) Dus graag tot ziens bij de 55 karaats DonkherenBrunch!

DonkherenBrunch:

Dinsdag 13 februari, inloop vanaf 11.30u Medium tent. Voor kosten zie KrabberKloud. Geen uitnodiging ontvangen? Aanmelden via waam.pijnenburg@gmail.com



KOLOFON 1

Krabberdonkse Koepel:
Marcel Voets – Kommissaris van de prins van Krabberdonk
Lieke Leijten – SiKretaris
Elle van Hedel – Kashouwer
Relinde van Drunen – Kommunikatie & Kreatief
Wendy van Hal – Ceremonieel & Pròtekol
Janneke Sleutjes – Kornuiten & Krie-eerders
Robert de Man – Kommercie & Scratch
Paul Sluiter – Karavaan & verKlapmoment
Roy Hellings – Koerant & KeuzeKommissie

Komitee Jubilee:
Fiet Cooijmans
Toine van Vught
Margit van Lankveld
Sonja Smith
Monique Hoevenaars
Johan Minkels
Hilde Trommelen
Wendy van Hal
Roy Hellings

Prins en Adjudant:
Bas Kok – prins Lammebertus
Frank Spierings – Adjudantje Voor De Sfeer

Kollege van Raadsleden:
Jolijn van der Aalst
Sara Barros da Silva
Kim de Beer
Sandra Dircks
Stephanie van der Doelen
Gemma Granaat
Suzanne Kamphuis-Verhaag
Suzanne Pijnappels
Ingrid van Rens
Maaike Roosen
Mieke van der Steen
Ilse Tiebosch
Sanne van de Veerdonk
Helma Winnubst

Klein Kollege:
Pim Hamers – prins
Jet van Dam – prinses
Floor Leijten – adjudante
Ryan Adelaars
Halil Alsalo
Luca van de Braak
Quint Dams
Thomas Elzer
Niek Gerlach
Ilvy Hendriks
Lisse van der Horst
Lewis Jansen
Luka Jennen
Ruben Kapteijns
Isa Klerkx
Guus Levens
Fleur Schouten
Ruben Struijk
Menno Tiebosch
Simon Tiebosch

Begeleiding Klein Kollege:
Marleen Persoons
Aniek van Leur
Mariska van Alebeek
Marleen Hendriks
Marjolein van Dam

Krabberdurp Krie-eerders:
32 fantastische ondernemers uit Krabberdonk!




KRAAIJER
KONCERT
HOTEL „BOER GOOSSENS

KOLOFON 11

KrabberKorrespondenten:
Tulpe Armen
Rose Rijken
Hein van Hebscheuten
Roy Hellings

KrabberKiekjes:
Box Images – Frank van Boxtel

Vormgeving & Opmaak:
WORKFLOORonline – Floortje van de Kerkhof

KrabberKartoens:
Frank Spierings
Ben Kok

Advertenties:
Lieke Leijten
Robert de Man

KrabberKopiewriter:
Marjolijn Rovers

Krabberpin & -logo:
Ontwerp- & stylingadvies – Marion Cooijmans

Krabberkloud:
www.krabberdonk.nl

Facebook:
Krabberdonk

Instagram:
Krabberdonk

Oplage:
3.333 stuks – dorpskernen Den Dungen en Maaskantje

Abonnementen:
Niet mogelijk, maar elke vrijwillige bijdrage op rekeningnummer NL23 RABO 0112 993 680 wordt gewaardeerd ☺

Adverteerders:
Gelukkig een flink aantal met een groot Krabberhart. Zonder jullie was deze Koerant en de Krabberdonkse OpKikker niet mogelijk. Dus...

Hartstikke bedankt & zò maake we d'r saame un 55 karaats karnaval van in Krabberdonk!

Un Krachtige en prachtige Krabberdonkse ToeKomst!

(Nawoord van de Kommissaris van de Prins van Krabberdonk)

Krabberdonk – **"Ik heur gin dungens mir op ut podium" hoorde ik bij het VerKlapmoment en de laatste KUL op 10-11-2023 jl. Dat klopt niet helemaal, maar ons dorp is wel een afspiegeling van de maatschappij. Er verandert veel en er komen dus ook nieuwe bewoners bij. Buitenom het feit dat ik zelf het Brabants dialect een warm hart toedraag, vind ik het ook wel weer (Krabberdonks) Komisch dat er een heel groot aantal vrijwilligers moeite heeft met het uitspreken van 'Toon Pìjn ut dun Flaos' of 'ut "theejhuske van Orrikes'...**

Maar beste Krabberdonkers, ons unieke dorp draait op betrokken mensen en het maakt niet uit of de 'G' wat harder is of half ingeslikt wordt. Sterker nog! In ons Klein Kollege is een Krabberdonker waar de 'H' van zijn naam als 'G' uitgesproken wordt. Heweldig toch? :)

Karnaval verbroedert en dat hebben we hard nodig in deze tijd. De boodschap is dat we elkaar allemaal nodig hebben. Dat er veel verandert in de maatschappij heeft geen invloed op ons uniek dorpje. Wij bewegen mee!
Wij zetten een skòn Krabberfest op met steun van Krabberdurp Krie-eerders, Horeca United en vele vrijwilligers, voor onze toekomst. Ook bij de evenementen voor onze Krasse Knarren bij Litserborg kijken we tevreden terug en vooruit in een modern jasje.
Mensen staan op voor het zelfde doel: Een leuke Karnaval en om ons Kultureel erfgoed en het verhaal én de boodschap van Krabberdonk in stand te houden. En dat is niet zo vanzelfsprekend als men in Krabberdonk wel eens denkt... Nee, DAS uniek!

Met ons 55 jarig Karaats Karnaval kijken we met trots terug op onze pareltjes, smaragden, gouden, robijnen, diamanten en saffiertjes thema's en omarmen we de melancholiek van weleer. Maar tegelijkertijd kijken we vooruit naar onze toekomst. En DAS goed...

Veul plezier en we goan mekaare in alle vurme en kleure teege komme. In ONS durpke. Mè hil mun hart vur iedereen de Krabberdonkse Komplimenten van un Indegat Import Inwoner.

Marcel Voets,
Kommissaris van de prins van Krabberdonk



De Vaan®

MKB advies